# வாக்காளர் பட்டியல் 2021 S22 தமிழ்நாடு

| சட்டமன்றத் தொகுதி எண், பெயர் மற்றும் ஒதுக்கீட்டுத்தகுதி நிலை : 8 - அம்பத்தூர் (பொது) | பாகம் எண் 221 |
|---|---|

சட்டமன்றத் தொகுதி அடங்கியுள்ள நாடாளுமன்றத் தொகுதியின் எண், பெயர் மற்றும் ஒதுக்கீட்டுத்தகுதி நிலை : 5 - ஸ்ரீபெரும்புதூர் (பொது)

## 1.திருத்தத்தின் விவரங்கள்

| | | பட்டியல் வகை |
|---|---|---|
| திருத்தப்படும் ஆண்டு | 2021 | 16-11-2020 அன்று வெளியிடப்பட்ட, சிறப்பு சுருக்கமுறைத் திருத்தம், 2021 ன் அடிப்படைப் பட்டியலோடு ஒருங்கிணைக்கப்பட்ட அத்திருத்தத்தின் சேர்த்தல்கள் அடங்கிய துணைப்பட்டியல் -1 மற்றும் அதனையடுத்த 20-1-2021 முதல் 19-3-2021 வரையிலான தொடர் திருத்த காலத்தின் துணைப்பட்டியல் 2 (துணை பட்டியல்கள் 1 மற்றும் 2 இல் உள்ள நீக்கங்களும் திருத்தங்களும் அடிப்படை பட்டியலில் குறியிடப்பட்டுள்ளன ) |
| தகுதியேற்படுத்தும் நாள் | 01-01-2021 | |
| திருத்தத்தின் வகை | சிறப்பு சுருக்கமுறைத் திருத்தம், 2021 | |
| பட்டியல் வெளியிடப்பட்ட நாள் | 20-01-2021 | |

## 2.பாகத்தின் விவரங்கள் மற்றும் வாக்குச்சாவடிக்கான பரப்பளவு

**இந்த பாகத்தில் பாகத்தின் கீழ்வரும் பிரிவின் எண் மற்றும் பெயர்**

1. சென்னை மாநகராட்சி, சுகாதார பணியாளர் தெரு காமராஜபுரம் வார்டு 85
2. சென்னை மாநகராட்சி, கன்னிகா மேஸ்திரி தெரு காமராஜபுரம் வார்டு 85
3. சென்னை மாநகராட்சி, எம்.டி.எச்.ரோடு காமராஜபுரம் வார்டு 85

999\. அயல்நாடு வாழ் வாக்காளர்கள், -

| | | |
|---|---|---|
| முக்கிய நகரம் (அ) கிராமம் | : | அம்பத்தூர் |
| கி.நி.அ மண்டலம் | : | அம்பத்தூர் |
| பிர்கா | : | அம்பத்தூர் |
| காவல் நிலையம் | : | அம்பத்தூர் |
| வட்டம் | : | அம்பத்தூர் |
| மாவட்டம் | : | சென்னை |
| அஞ்சலகக்குறியீட்டெண் | : | 600087 |

## 3.வாக்குச் சாவடியின் விவரங்கள்

| வாக்குச்சாவடியின் எண் மற்றும் பெயர் | வாக்குச்சாவடியின் வகைப்பாடு (ஆண் / பெண் / பொது ) | பொது |
|---|---|---|
| 221-அம்பத்தூர் முனிசிபல் உயர்நிலைப் பள்ளி | | |
| **வாக்குச்சாவடியின் முகவரி** | துணை வாக்குச்சாவடிகளின் எண்ணிக்கை | 1 |
| அம்பத்தூர் முனிசிபல் உயர்நிலைப் பள்ளி, ஜீவா தெரு, காமராஜபுரம், அம்பத்தூர்-600053 | | |

## 4.வாக்காளர்களின் எண்ணிக்கை

| தொடங்கும் வரிசை எண் | முடியும் வரிசை எண் | நிகர வாக்காளர்களின் எண்ணிக்கை | | | |
|---|---|---|---|---|---|
| | | ஆண் | பெண் | மூன்றாம் பாலினம் | மொத்தம் |
| 1 | 1096 | 546 | 548 | 0 | 1094 |

வாக்காளர் பதிவு அதிகாரியின் கையொப்பம்

| Nazri Naksha | Google Map View |
|---|---|
| 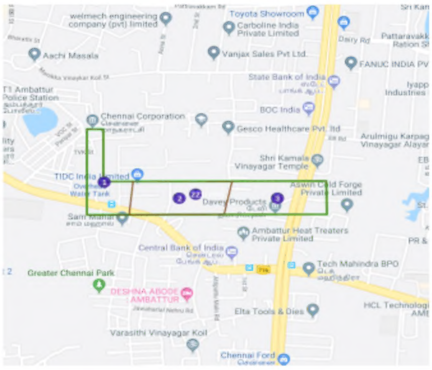 | 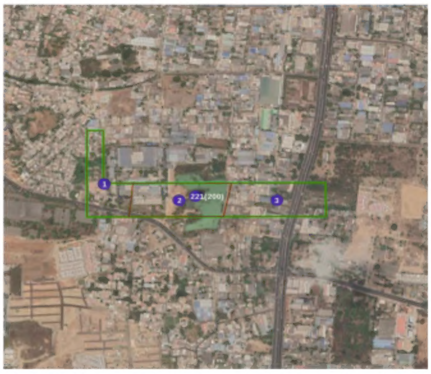 |

| Polling Station Building Front View | Polling Station Front View |
|---|---|
| | |
| Front Elevation | Front Elevation |

| CAD View | Key MAP View |
|---|---|
| 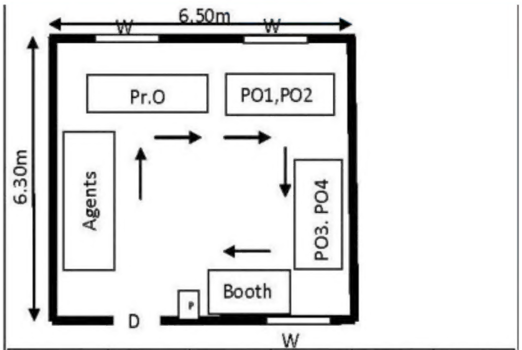 | 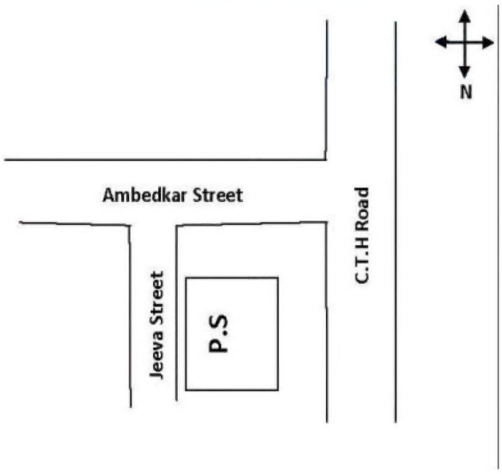 |



| Minimum Basic Facility | Water | Ramp | Plug Point | Toilet | Health Care |
|---|---|---|---|---|---|
| | Yes | Yes | Yes | Yes | Yes |

பிரிவு எண் மற்றும் பெயர் : 1-சென்னை மாநகராட்சி, சுகாதார பணியாளர் தெரு காமராஜபுரம் வார்டு 85

| | | |
|---|---|---|
| 1 XCX1081710<br>பெயர்: மரியம்மா -<br>கணவர் பெயர்: ஏசு -<br>வீட்டு எண்: Na<br>வயது: 79 பாலினம் : பெண்<br>Photo is Available | 2 XCX1081983<br>பெயர்: சார்லஸ் -<br>தந்தை பெயர்: ஆப்பிரகாம் -<br>வீட்டு எண்: Na<br>வயது: 77 பாலினம் : ஆண்<br>Photo is Available | 3 XCX1081967<br>பெயர்: மேத்யு -<br>தந்தை பெயர்: சார்லஸ் -<br>வீட்டு எண்: Na<br>வயது: 37 பாலினம் : ஆண்<br>Photo is Available |
| 4 XCX0878587<br>பெயர்: சோனியா -<br>தந்தை பெயர்: வினோத்குமார் -<br>வீட்டு எண்: na<br>வயது: 32 பாலினம் : பெண்<br>Photo is Available | 5 XCX1081272<br>பெயர்: தேவகுமார் -<br>தந்தை பெயர்: பாஸ்கர் -<br>வீட்டு எண்: Na<br>வயது: 31 பாலினம் : ஆண்<br>Photo is Available | 6 XCX1081306<br>பெயர்: ஜோசப் -<br>தந்தை பெயர்: சார்லஸ் -<br>வீட்டு எண்: Na<br>வயது: 31 பாலினம் : ஆண்<br>Photo is Available |
| 7 XCX1081959<br>பெயர்: திருப்பதி -<br>தந்தை பெயர்: அந்தோணி -<br>வீட்டு எண்: Na<br>வயது: 31 பாலினம் : ஆண்<br>Photo is Available | 8 XCX2473460<br>பெயர்: ஜான் -<br>தந்தை பெயர்: சின்னய்யா -<br>வீட்டு எண்: na<br>வயது: 30 பாலினம் : ஆண்<br>Photo is Available | 9 XCX0878553<br>பெயர்: அங்கையா -<br>தந்தை பெயர்: சுப்பராயுடு -<br>வீட்டு எண்: na<br>வயது: 30 பாலினம் : ஆண்<br>Photo is Available |
| 10 XCX2473452<br>பெயர்: பாபு -<br>தந்தை பெயர்: லாசர் -<br>வீட்டு எண்: na<br>வயது: 29 பாலினம் : ஆண்<br>Photo is Available | 11 XCX1081132<br>பெயர்: சுரேஷ் -<br>தந்தை பெயர்: கொண்டையன் -<br>வீட்டு எண்: Na<br>வயது: 27 பாலினம் : ஆண்<br>Photo is Available | 12 XCX2473445<br>பெயர்: அனிதா -<br>கணவர் பெயர்: பாபு -<br>வீட்டு எண்: na<br>வயது: 25 பாலினம் : பெண்<br>Photo is Available |
| 13 JCH4520177<br>பெயர்: காவம்மாள் -<br>கணவர் பெயர்: அங்கையா -<br>வீட்டு எண்: 1<br>வயது: 68 பாலினம் : பெண்<br>Photo is Available | 14 XCX1325083<br>பெயர்: ஆதாம் -<br>தந்தை பெயர்: ராஜய்யா -<br>வீட்டு எண்: 1<br>வயது: 46 பாலினம் : ஆண்<br>Photo is Available | 15 XCX1324961<br>பெயர்: சின்னக்கா -<br>கணவர் பெயர்: சீனு -<br>வீட்டு எண்: 1<br>வயது: 42 பாலினம் : பெண்<br>Photo is Available |
| 16 AZZ1422534<br>பெயர்: சுஜாதா -<br>கணவர் பெயர்: வெங்கடேஷ் -<br>வீட்டு எண்: 1<br>வயது: 41 பாலினம் : பெண்<br>Photo is Available | 17 XCX1325141<br>பெயர்: பிரசாத் -<br>தந்தை பெயர்: எருகுலைய்யா -<br>வீட்டு எண்: 1<br>வயது: 40 பாலினம் : ஆண்<br>Photo is Available | 18 XCX1325117<br>பெயர்: ரத்தனம்மா -<br>கணவர் பெயர்: பிரசாத் -<br>வீட்டு எண்: 1<br>வயது: 37 பாலினம் : பெண்<br>Photo is Available |
| 19 XCX0879148<br>பெயர்: மில்டன் -<br>தந்தை பெயர்: ஆசிர்வாதம் -<br>வீட்டு எண்: 1<br>வயது: 35 பாலினம் : ஆண்<br>Photo is Available | 20 XCX0116335<br>பெயர்: ஜெயந்தி -<br>கணவர் பெயர்: சாமுவேல் -<br>வீட்டு எண்: 1<br>வயது: 35 பாலினம் : பெண்<br>Photo is Available | 21 XCX1325653<br>பெயர்: பாஸ்கர் -<br>தந்தை பெயர்: சுதாகர் -<br>வீட்டு எண்: 1<br>வயது: 33 பாலினம் : ஆண்<br>Photo is Available |
| 22 XCX0878074<br>பெயர்: காசியம்மாள் -<br>கணவர் பெயர்: மில்டன் -<br>வீட்டு எண்: 1<br>வயது: 32 பாலினம் : பெண்<br>Photo is Available | 23 XCX1324573<br>பெயர்: மரியம்மா -<br>கணவர் பெயர்: சகம்சன் -<br>வீட்டு எண்: 1<br>வயது: 26 பாலினம் : பெண்<br>Photo is Available | 24 XCX1324581<br>பெயர்: அந்தோனியம்மாள் -<br>கணவர் பெயர்: போலையா -<br>வீட்டு எண்: 1<br>வயது: 26 பாலினம் : பெண்<br>Photo is Available |
| 25 XCX1325133<br>பெயர்: லலிதாகுமாரி -<br>தந்தை பெயர்: சுந்தர்ராவ் -<br>வீட்டு எண்: 1<br>வயது: 26 பாலினம் : பெண்<br>Photo is Available | 26 JCH4517819<br>பெயர்: சீனிவாசன் -<br>தந்தை பெயர்: அங்கையா -<br>வீட்டு எண்: 1A<br>வயது: 45 பாலினம் : ஆண்<br>Photo is Available | 27 AZZ8067407<br>பெயர்: சலோமி -<br>கணவர் பெயர்: சீனிவாசன் -<br>வீட்டு எண்: 1A<br>வயது: 37 பாலினம் : பெண்<br>Photo is Available |
| 28 AZZ1411412<br>பெயர்: லஷ்மிபதி -<br>தந்தை பெயர்: அங்கையா -<br>வீட்டு எண்: 1B<br>வயது: 43 பாலினம் : ஆண்<br>Photo is Available | 29 AZZ1415769<br>பெயர்: லஷ்மி -<br>கணவர் பெயர்: லஷ்மிபதி -<br>வீட்டு எண்: 1B<br>வயது: 38 பாலினம் : பெண்<br>Photo is Available | 30 AZZ1426808<br>பெயர்: ரவணம்மாள் -<br>கணவர் பெயர்: சீனிவாசலு -<br>வீட்டு எண்: 2<br>வயது: 51 பாலினம் : பெண்<br>Photo is Available |

பிரிவு எண் மற்றும் பெயர் : 1-சென்னை மாநகராட்சி, சுகாதார பணியாளர் தெரு காமராஜபுரம் வார்டு 85

31 AZZ1422120
பெயர்: சீனிவாசன் -
தந்தை பெயர்: சீனிவாசலு -
வீட்டு எண்: 2
வயது: 35 பாலினம் : ஆண்
Photo is Available

32 XCX1325059
பெயர்: மமதா -
கணவர் பெயர்: கண்ணன் -
வீட்டு எண்: 2
வயது: 33 பாலினம் : பெண்
Photo is Available

33 XCX0622571
பெயர்: பாபு -
இதரர் பெயர்: மாலி -
வீட்டு எண்: 2
வயது: 29 பாலினம் : ஆண்
Photo is Available

34 XCX1900273
பெயர்: எங்கம்மா -
கணவர் பெயர்: சின்னையா -
வீட்டு எண்: 2
வயது: 27 பாலினம் : பெண்
Photo is Available

## 35 XCX1324540
பெயர்: மாலி
தந்தை பெயர்: கொண்டையா -
வீட்டு எண்: 2
வயது: 49 பாலினம் : ஆண்
Photo is Available

36 XCX3261500
பெயர்: பிரசாந்த்
தந்தை பெயர்: சீனு
வீட்டு எண்: 2
வயது: 22 பாலினம் : ஆண்
Photo is Available

37 XCX0382648
பெயர்: மாலி -
தந்தை பெயர்: கொண்டய்யா -
வீட்டு எண்: 2A
வயது: 54 பாலினம் : ஆண்
Photo is Available

## 38 XCX0382614
பெயர்: ராதா -
கணவர் பெயர்: மாலி -
வீட்டு எண்: 2
வயது: 49 பாலினம் : பெண்
Photo is Available

39 XCX3289956
பெயர்: மகாலட்சுமி
தந்தை பெயர்: மாலி
வீட்டு எண்: 2ஏ
வயது: 31 பாலினம் : பெண்
Photo is Available

40 JCH4320586
பெயர்: பாக்கியம்மாள் -
கணவர் பெயர்: ஆனந்தராவ் -
வீட்டு எண்: 3
வயது: 51 பாலினம் : பெண்
Photo is Available

41 AZZ8223174
பெயர்: தங்கம்மாள் -
கணவர் பெயர்: ஆசீர்வாதம் -
வீட்டு எண்: 4
வயது: 64 பாலினம் : பெண்
Photo is Available

42 AZZ1414408
பெயர்: கமலாகரன் -
தந்தை பெயர்: ஆசீர்வாதம் -
வீட்டு எண்: 4
வயது: 42 பாலினம் : ஆண்
Photo is Available

43 AZZ1414101
பெயர்: ஜாவ்வா -
தந்தை பெயர்: ஆசீர்வாதம் -
வீட்டு எண்: 4
வயது: 41 பாலினம் : ஆண்
Photo is Available

44 JCH2722049
பெயர்: மேரி -
கணவர் பெயர்: கமலாகரன் -
வீட்டு எண்: 4
வயது: 37 பாலினம் : பெண்
Photo is Available

45 AZZ1427244
பெயர்: பாலம்மாள் -
கணவர் பெயர்: ஜாஷ்வா -
வீட்டு எண்: 4
வயது: 35 பாலினம் : பெண்
Photo is Available

46 AZZ1417104
பெயர்: ராஜா -
தந்தை பெயர்: ஆசீர்வாதம் -
வீட்டு எண்: 4
வயது: 33 பாலினம் : ஆண்
Photo is Available

47 XCX2859791
பெயர்: சரஸ்வதி
கணவர் பெயர்: ஜானகிராமன்
வீட்டு எண்: 5
வயது: 41 பாலினம் : பெண்
Photo is Available

48 XCX0878603
பெயர்: கண்ணன் -
தந்தை பெயர்: செல்வரங்கம் -
வீட்டு எண்: 5
வயது: 32 பாலினம் : ஆண்
Photo is Available

49 AZZ1413509
பெயர்: சாம்சன் -
தந்தை பெயர்: போலையா -
வீட்டு எண்: 5A
வயது: 41 பாலினம் : ஆண்
Photo is Available

50 XCX3114949
பெயர்: மார்த்தம்மாள் -
கணவர் பெயர்: யவான் -
வீட்டு எண்: 6
வயது: 71 பாலினம் : பெண்
Photo is Available

51 AZZ1426774
பெயர்: நாராயணன் -
தந்தை பெயர்: யவான் -
வீட்டு எண்: 6
வயது: 51 பாலினம் : ஆண்
Photo is Available

52 XCX3114956
பெயர்: வஜிரம்மாள் -
கணவர் பெயர்: நாராயணன் -
வீட்டு எண்: 6
வயது: 46 பாலினம் : பெண்
Photo is Available

53 XCX1324177
பெயர்: ராஜன் -
தந்தை பெயர்: பிராகாஷன் -
வீட்டு எண்: 6
வயது: 45 பாலினம் : ஆண்
Photo is Available

54 XCX2530517
பெயர்: மரியம்மால் -
கணவர் பெயர்: எஸ்ரேல் -
வீட்டு எண்: 6
வயது: 45 பாலினம் : பெண்
Photo is Available

55 XCX1324185
பெயர்: சுபாஷிணி -
கணவர் பெயர்: ராஜன் -
வீட்டு எண்: 6
வயது: 41 பாலினம் : பெண்
Photo is Available

56 XCX0382655
பெயர்: நகோமி -
கணவர் பெயர்: ஆனந் -
வீட்டு எண்: 6
வயது: 33 பாலினம் : பெண்
Photo is Available

57 XCX1739762
பெயர்: சுமலதா -
கணவர் பெயர்: ஜேம்ஸ் -
வீட்டு எண்: 6
வயது: 31 பாலினம் : பெண்
Photo is Available

58 XCX1081876
பெயர்: சார்லஸ் -
தந்தை பெயர்: மாற்கு பாஸ்கர் -
வீட்டு எண்: 6
வயது: 29 பாலினம் : ஆண்
Photo is Available

59 XCX1081116
பெயர்: ஆனந்த் -
தந்தை பெயர்: ஏசு -
வீட்டு எண்: 6-A
வயது: 42 பாலினம் : ஆண்
Photo is Available

60 XCX3346400
பெயர்: அபிஷேக
தந்தை பெயர்: ராஜன்
வீட்டு எண்: எண் 6
வயது: 22 பாலினம் : ஆண்
Photo is Available

பிரிவு எண் மற்றும் பெயர் : 1-சென்னை மாநகராட்சி, சுகாதார பணியாளர் தெரு காமராஜபுரம் வார்டு 85

| | | |
|---|---|---|
| 61 XCX3346392<br>பெயர்: கேத்தன்குமார<br>தந்தை பெயர்: ராஜன்<br>வீட்டு எண்: எண் 6<br>வயது: 19 பாலினம் : ஆண்<br>Photo is Available | 62 AZZ1417260<br>பெயர்: கொண்டம்மாள் -<br>கணவர் பெயர்: கொண்டையா -<br>வீட்டு எண்: 7<br>வயது: 72 பாலினம் : பெண்<br>Photo is Available | 63 AZZ1417245<br>பெயர்: சின்னமாலி -<br>தந்தை பெயர்: கொண்டையா -<br>வீட்டு எண்: 7<br>வயது: 43 பாலினம் : ஆண்<br>Photo is Available |
| 64 AZZ1417252<br>பெயர்: சந்திரகலா -<br>கணவர் பெயர்: சின்னமாலி -<br>வீட்டு எண்: 7<br>வயது: 37 பாலினம் : பெண்<br>Photo is Available | 65 XCX1739754<br>பெயர்: ஸ்ரீஹரி பாபு -<br>தந்தை பெயர்: குப்புசாமி -<br>வீட்டு எண்: 7<br>வயது: 37 பாலினம் : ஆண்<br>Photo is Available | 66 AZZ1417310<br>பெயர்: கண்ணன் -<br>தந்தை பெயர்: மாலி -<br>வீட்டு எண்: 7<br>வயது: 35 பாலினம் : ஆண்<br>Photo is Available |
| 67 XCX1324276<br>பெயர்: வெங்கடேசன் -<br>தந்தை பெயர்: சுப்பாராவ் -<br>வீட்டு எண்: 7<br>வயது: 34 பாலினம் : ஆண்<br>Photo is Available | 68 XCX1324284<br>பெயர்: ரத்தம்மா -<br>கணவர் பெயர்: வெங்கடேசன் -<br>வீட்டு எண்: 7<br>வயது: 30 பாலினம் : பெண்<br>Photo is Available | 69 XCX2941979<br>பெயர்: டீ. ரவி<br>தந்தை பெயர்: துரைசுவாமி<br>வீட்டு எண்: 08<br>வயது: 44 பாலினம் : ஆண்<br>Photo is Available |
| 70 XCX2941961<br>பெயர்: ஆர். புஷ்பராணி<br>கணவர் பெயர்: டி.ரவி<br>வீட்டு எண்: 08<br>வயது: 31 பாலினம் : பெண்<br>Photo is Available | 71 XCX2942118<br>பெயர்: ஆர். கவிதா<br>தந்தை பெயர்: டி. ரவி<br>வீட்டு எண்: 08<br>வயது: 20 பாலினம் : பெண்<br>Photo is Available | 72 XCX0622639<br>பெயர்: அங்கையா -<br>தந்தை பெயர்: அங்கையா -<br>வீட்டு எண்: 8<br>வயது: 71 பாலினம் : ஆண்<br>Photo is Available |
| 73 XCX0622647<br>பெயர்: அங்கம்மாள் -<br>கணவர் பெயர்: அங்கையா -<br>வீட்டு எண்: 8<br>வயது: 61 பாலினம் : பெண்<br>Photo is Available | 74 AZZ6516967<br>பெயர்: குமார் -<br>தந்தை பெயர்: ராஜராவ் -<br>வீட்டு எண்: 8<br>வயது: 58 பாலினம் : ஆண்<br>Photo is Available | 75 AZZ7728207<br>பெயர்: ஏமலியம்மாள் -<br>கணவர் பெயர்: குமார் -<br>வீட்டு எண்: 8<br>வயது: 55 பாலினம் : பெண்<br>Photo is Available |
| 76 XCX0622654<br>பெயர்: வெங்கடேஷ் -<br>தந்தை பெயர்: அங்கையா -<br>வீட்டு எண்: 8<br>வயது: 46 பாலினம் : ஆண்<br>Photo is Available | 77 XCX2747079<br>பெயர்: வெங்கடேஷ்<br>தந்தை பெயர்: அங்கய்யா<br>வீட்டு எண்: 8<br>வயது: 41 பாலினம் : ஆண்<br>Photo is Available | 78 AZZ7728215<br>பெயர்: சங்கீதராவ் -<br>தந்தை பெயர்: குமார் -<br>வீட்டு எண்: 8<br>வயது: 38 பாலினம் : ஆண்<br>Photo is Available |
| 79 AZZ1427871<br>பெயர்: கலாவதி -<br>கணவர் பெயர்: குமார் -<br>வீட்டு எண்: 8<br>வயது: 36 பாலினம் : பெண்<br>Photo is Available | 80 XCX2615490<br>பெயர்: சுலோச்சனா -<br>கணவர் பெயர்: வெங்கடேஷ் -<br>வீட்டு எண்: 8<br>வயது: 35 பாலினம் : பெண்<br>Photo is Available | 81 AZZ1427889<br>பெயர்: பாபு -<br>தந்தை பெயர்: குமார் -<br>வீட்டு எண்: 8<br>வயது: 34 பாலினம் : ஆண்<br>Photo is Available |
| 82 XCX1081645<br>பெயர்: ரிச்சட் அந்தோணி ராஜ் -<br>தந்தை பெயர்: அந்தோணி -<br>வீட்டு எண்: 8<br>வயது: 29 பாலினம் : ஆண்<br>Photo is Available | 83 XCX2530533<br>பெயர்: புஷ்பா -<br>தந்தை பெயர்: வெங்கடேஷ் -<br>வீட்டு எண்: 8<br>வயது: 23 பாலினம் : பெண்<br>Photo is Available | 84 XCX2763159<br>பெயர்: அனிதா<br>தந்தை பெயர்: வெங்கடேஷ்<br>வீட்டு எண்: 8<br>வயது: 21 பாலினம் : பெண்<br>Photo is Available |
| 85 XCX3114964<br>பெயர்: விஜயகுமார் -<br>தந்தை பெயர்: சின்னஏசு -<br>வீட்டு எண்: 8B<br>வயது: 54 பாலினம் : ஆண்<br>Photo is Available | 86 XCX3114972<br>பெயர்: மஞ்சுலா -<br>கணவர் பெயர்: விஜயகுமார் -<br>வீட்டு எண்: 8B<br>வயது: 50 பாலினம் : பெண்<br>Photo is Available | 87 XCX3114980<br>பெயர்: ரமேஷ்பாபு -<br>தந்தை பெயர்: சின்னஏசு -<br>வீட்டு எண்: 8B<br>வயது: 45 பாலினம் : ஆண்<br>Photo is Available |
| 88 JCH2832905<br>பெயர்: ஜாக்கப் -<br>தந்தை பெயர்: சின்னஏசு -<br>வீட்டு எண்: 8B<br>வயது: 39 பாலினம் : ஆண்<br>Photo is Available | 89 AZZ1418565<br>பெயர்: ஹெலன் -<br>தந்தை பெயர்: சின்னஏசு -<br>வீட்டு எண்: 8B<br>வயது: 37 பாலினம் : பெண்<br>Photo is Available | 90 JCH4517801<br>பெயர்: பாபு -<br>தந்தை பெயர்: சின்னராசு -<br>வீட்டு எண்: 8C<br>வயது: 47 பாலினம் : ஆண்<br>Photo is Available |

பிரிவு எண் மற்றும் பெயர் : 1-சென்னை மாநகராட்சி, சுகாதார பணியாளர் தெரு காமராஜபுரம் வார்டு 85

| | | |
|---|---|---|
| 91 AZZ7728264<br>பெயர்: குமாரி -<br>கணவர் பெயர்: பாபு -<br>வீட்டு எண்: 8C<br>வயது: 45 பாலினம் : பெண்<br>Photo is Available | 92 XCX1152081<br>பெயர்: பென்சிலையா -<br>தந்தை பெயர்: நாராயா -<br>வீட்டு எண்: 9<br>வயது: 62 பாலினம் : ஆண்<br>Photo is Available | 93 XCX1152032<br>பெயர்: மார்த்தம்மாள் -<br>கணவர் பெயர்: பென்சிலையா -<br>வீட்டு எண்: 9<br>வயது: 52 பாலினம் : பெண்<br>Photo is Available |
| 94 XCX2312031<br>பெயர்: வெங்கடேசன் -<br>தந்தை பெயர்: வெங்கையா -<br>வீட்டு எண்: 9<br>வயது: 47 பாலினம் : ஆண்<br>Photo is Available | 95 XCX2846988<br>பெயர்: ஜீவா<br>தந்தை பெயர்: பென்சிலையா<br>வீட்டு எண்: 9<br>வயது: 32 பாலினம் : ஆண்<br>Photo is Available | 96 XCX2056703<br>பெயர்: அனுஷா -<br>தந்தை பெயர்: சாந்தி பிரசன்னா குமர் -<br>வீட்டு எண்: 9எ<br>வயது: 24 பாலினம் : பெண்<br>Photo is Available |
| 97 JCH4519716<br>பெயர்: சுப்பராயடு -<br>தந்தை பெயர்: அங்கையா -<br>வீட்டு எண்: 10<br>வயது: 63 பாலினம் : ஆண்<br>Photo is Available | 98 XCX1081397<br>பெயர்: இம்மானுவேல் -<br>தந்தை பெயர்: ராமையா ரசு -<br>வீட்டு எண்: 10<br>வயது: 46 பாலினம் : ஆண்<br>Photo is Available | 99 XCX1461532<br>பெயர்: எலிசபெத் -<br>கணவர் பெயர்: பிரகாஷ் -<br>வீட்டு எண்: 10<br>வயது: 43 பாலினம் : பெண்<br>Photo is Available |
| 100 XCX1081165<br>பெயர்: சர்மிளா -<br>கணவர் பெயர்: இம்மானுவேல் -<br>வீட்டு எண்: 10<br>வயது: 39 பாலினம் : பெண்<br>Photo is Available | 101 AZZ7950793<br>பெயர்: ஜெயலஷ்மி -<br>தந்தை பெயர்: சுப்பராயடு -<br>வீட்டு எண்: 10<br>வயது: 34 பாலினம் : பெண்<br>Photo is Available | 102 XCX1461524<br>பெயர்: மாரியம்மாள் -<br>தந்தை பெயர்: பிரகாஷ் -<br>வீட்டு எண்: 10<br>வயது: 26 பாலினம் : பெண்<br>Photo is Available |
| 103 XCX1739705<br>பெயர்: குமரி -<br>தந்தை பெயர்: மைக்கோல் -<br>வீட்டு எண்: 10<br>வயது: 25 பாலினம் : பெண்<br>Photo is Available | 104 XCX2155729<br>பெயர்: பி மார்த்தள்<br>தந்தை பெயர்: பிரகாஷ் -<br>வீட்டு எண்: 10<br>வயது: 25 பாலினம் : பெண்<br>Photo is Available | 105 XCX2858231<br>பெயர்: அருணாசலம்<br>தந்தை பெயர்: கிரிஷ்ணாமூர்த்தி<br>வீட்டு எண்: 10<br>வயது: 20 பாலினம் : ஆண்<br>Photo is Available |
| 106 XCX2473841<br>பெயர்: மெர்லின் -<br>தந்தை பெயர்: இமானுவேல் -<br>வீட்டு எண்: 10b<br>வயது: 56 பாலினம் : பெண்<br>Photo is Available | 107 XCX2473767<br>பெயர்: வஜ்ஜரம்மாள் -<br>கணவர் பெயர்: குருவைய்யா -<br>வீட்டு எண்: 11<br>வயது: 60 பாலினம் : பெண்<br>Photo is Available | 108 AZZ7728322<br>பெயர்: சாந்தி -<br>கணவர் பெயர்: அந்தோனி -<br>வீட்டு எண்: 11<br>வயது: 53 பாலினம் : பெண்<br>Photo is Available |
| 109 XCX1325158<br>பெயர்: லலிதா -<br>கணவர் பெயர்: வஜ்ஜிரம்மாள் -<br>வீட்டு எண்: 11<br>வயது: 40 பாலினம் : பெண்<br>Photo is Available | 110 JCH2907830<br>பெயர்: ஏசுதாஸ் -<br>தந்தை பெயர்: அந்தோனி -<br>வீட்டு எண்: 11<br>வயது: 34 பாலினம் : ஆண்<br>Photo is Available | 111 XCX2615565<br>பெயர்: அந்தோணியம்மாள் -<br>கணவர் பெயர்: நெகேமியா -<br>வீட்டு எண்: 11<br>வயது: 24 பாலினம் : பெண்<br>Photo is Available |
| 112 XCX2751626<br>பெயர்: ஜோதி<br>தந்தை பெயர்: சாலமன்<br>வீட்டு எண்: 11<br>வயது: 20 பாலினம் : பெண்<br>Photo is Available | 113 JCH4519468<br>பெயர்: சாலமன் -<br>தந்தை பெயர்: லட்சுமையா -<br>வீட்டு எண்: 11A<br>வயது: 56 பாலினம் : ஆண்<br>Photo is Available | 114 XCX1151968<br>பெயர்: யாகோபு -<br>தந்தை பெயர்: நாகய்யா -<br>வீட்டு எண்: 11எ<br>வயது: 32 பாலினம் : ஆண்<br>Photo is Available |
| 115 XCX3438611<br>பெயர்: ராஜசேகரன் கிரிஷ்ணாமூர்த்தி<br>தந்தை பெயர்: கிரிஷ்ணாமூர்த்தி<br>வீட்டு எண்: பீ-1, ஜே-1, கோசர பீசஷே<br>வயது: 59 பாலினம் : ஆண்<br>Photo is Available | 116 XCX3114998<br>பெயர்: சின்னய்யா -<br>தந்தை பெயர்: சென்னய்யா -<br>வீட்டு எண்: 12<br>வயது: 48 பாலினம் : ஆண்<br>Photo is Available | 117 XCX1324359<br>பெயர்: ரத்தம்மா -<br>கணவர் பெயர்: சின்னையா -<br>வீட்டு எண்: 12<br>வயது: 43 பாலினம் : பெண்<br>Photo is Available |
| # 118 XCX1324995<br>பெயர்: யாக்கோபு -<br>தந்தை பெயர்: குருவையா<br>வீட்டு எண்: 12<br>வயது: 41 பாலினம் : ஆண்<br>Photo is Available | 119 XCX1324102<br>பெயர்: யர்ரம்மா -<br>கணவர் பெயர்: யாக்கோப் -<br>வீட்டு எண்: 12<br>வயது: 37 பாலினம் : பெண்<br>Photo is Available | 120 XCX1324128<br>பெயர்: குப்பம்மா -<br>கணவர் பெயர்: குருவைய்யா -<br>வீட்டு எண்: 12<br>வயது: 33 பாலினம் : பெண்<br>Photo is Available |

பிரிவு எண் மற்றும் பெயர் : 1-சென்னை மாநகராட்சி, சுகாதார பணியாளர் தெரு காமராஜபுரம் வார்டு 85

| | | |
|---|---|---|
| 121 XCX0622589<br>பெயர்: ஜான் -<br>இதரர் பெயர்: சின்னையா -<br>வீட்டு எண்: 12<br>வயது: 30 பாலினம் : ஆண்<br>Photo is Available | 122 XCX2312007<br>பெயர்: ஷாலினி -<br>தந்தை பெயர்: சென்னையா -<br>வீட்டு எண்: 12<br>வயது: 23 பாலினம் : பெண்<br>Photo is Available | 123 XCX2775724<br>பெயர்: பாபு<br>தந்தை பெயர்: சாலமன்<br>வீட்டு எண்: 12<br>வயது: 22 பாலினம் : ஆண்<br>Photo is Available |
| 124 XCX2698090<br>பெயர்: குரு<br>தந்தை பெயர்: யாகோப்<br>வீட்டு எண்: 12<br>வயது: 22 பாலினம் : ஆண்<br>Photo is Available | 125 AZZ8443871<br>பெயர்: சரோஜம்மாள் -<br>கணவர் பெயர்: சின்னய்யா -<br>வீட்டு எண்: 12A<br>வயது: 63 பாலினம் : பெண்<br>Photo is Available | 126 XCX2473874<br>பெயர்: சென்னயா -<br>தந்தை பெயர்: ஒக்கையா -<br>வீட்டு எண்: 12a<br>வயது: 41 பாலினம் : ஆண்<br>Photo is Available |
| 127 XCX2473882<br>பெயர்: குருவையா -<br>தந்தை பெயர்: சென்னயா -<br>வீட்டு எண்: 12a<br>வயது: 24 பாலினம் : ஆண்<br>Photo is Available | # 128 XCX3346293<br>பெயர்: பவுல்ராஜ்<br>தந்தை பெயர்: யாக்கோபு<br>வீட்டு எண்: எண் 12<br>வயது: 19 பாலினம் : ஆண்<br>Photo is Available | 129 XCX2556850<br>பெயர்: சுப்பராய்டு -<br>தந்தை பெயர்: அங்கைய்யா -<br>வீட்டு எண்: 13<br>வயது: 58 பாலினம் : ஆண்<br>Photo is Available |
| 130 XCX1324367<br>பெயர்: அந்தோணியம்மா -<br>கணவர் பெயர்: சுப்பராயூடு -<br>வீட்டு எண்: 13<br>வயது: 48 பாலினம் : பெண்<br>Photo is Available | 131 XCX0622662<br>பெயர்: புஷ்பராஜ் -<br>தந்தை பெயர்: சுப்பராயுடு -<br>வீட்டு எண்: 13<br>வயது: 31 பாலினம் : ஆண்<br>Photo is Available | 132 XCX1324375<br>பெயர்: விக்கிராஜ் -<br>தந்தை பெயர்: சுப்பராயுடு -<br>வீட்டு எண்: 13<br>வயது: 27 பாலினம் : ஆண்<br>Photo is Available |
| 133 JCH4518726<br>பெயர்: வஜ்ஜிரம்மாள் -<br>கணவர் பெயர்: குருவைய்யா -<br>வீட்டு எண்: 13A<br>வயது: 64 பாலினம் : பெண்<br>Photo is Available | 134 AZZ1408038<br>பெயர்: மோசஸ் -<br>தந்தை பெயர்: குருவைய்யா -<br>வீட்டு எண்: 13A<br>வயது: 39 பாலினம் : ஆண்<br>Photo is Available | 135 XCX2794469<br>பெயர்: செவ்வந்தி<br>கணவர் பெயர்: சிவா<br>வீட்டு எண்: 13ஸீ<br>வயது: 21 பாலினம் : பெண்<br>Photo is Available |
| 136 AZZ1411818<br>பெயர்: ஏசம்மாள் -<br>கணவர் பெயர்: மாற்கு -<br>வீட்டு எண்: 14<br>வயது: 56 பாலினம் : பெண்<br>Photo is Available | 137 XCX2530541<br>பெயர்: பாபு -<br>தந்தை பெயர்: சின்ன ஏசு -<br>வீட்டு எண்: 14<br>வயது: 47 பாலினம் : ஆண்<br>Photo is Available | 138 AZZ1410406<br>பெயர்: ஜேம்ஸ் -<br>தந்தை பெயர்: மாற்கு -<br>வீட்டு எண்: 14<br>வயது: 42 பாலினம் : ஆண்<br>Photo is Available |
| 139 XCX0877480<br>பெயர்: கார்த்திக் -<br>தந்தை பெயர்: விஜய குமார் -<br>வீட்டு எண்: 14<br>வயது: 30 பாலினம் : ஆண்<br>Photo is Available | 140 XCX1739663<br>பெயர்: தினேஷ் -<br>தந்தை பெயர்: விஜய குமார் -<br>வீட்டு எண்: 14<br>வயது: 24 பாலினம் : ஆண்<br>Photo is Available | 141 XCX2530558<br>பெயர்: ஜெயஸ்ரீ -<br>தந்தை பெயர்: பாபு -<br>வீட்டு எண்: 14<br>வயது: 24 பாலினம் : பெண்<br>Photo is Available |
| 142 XCX2615573<br>பெயர்: சொப்னா -<br>தந்தை பெயர்: பாபு -<br>வீட்டு எண்: 14<br>வயது: 22 பாலினம் : பெண்<br>Photo is Available | 143 XCX2751477<br>பெயர்: சினேகா<br>தந்தை பெயர்: பாபு<br>வீட்டு எண்: 14<br>வயது: 20 பாலினம் : பெண்<br>Photo is Available | 144 AZZ7728330<br>பெயர்: ஆனந்த் -<br>தந்தை பெயர்: ஜோசப் -<br>வீட்டு எண்: 14A<br>வயது: 44 பாலினம் : ஆண்<br>Photo is Available |
| 145 XCX1324383<br>பெயர்: ஹெலன்குமார் -<br>தந்தை பெயர்: விஜயகுமார் -<br>வீட்டு எண்: 14A<br>வயது: 30 பாலினம் : ஆண்<br>Photo is Available | 146 AZZ1411420<br>பெயர்: மரியம்மாள் -<br>கணவர் பெயர்: இஸ்ரேல் -<br>வீட்டு எண்: 14B<br>வயது: 44 பாலினம் : பெண்<br>Photo is Available | 147 XCX3115003<br>பெயர்: சாமுவேல் -<br>தந்தை பெயர்: ராஜராவ் -<br>வீட்டு எண்: 14C<br>வயது: 56 பாலினம் : ஆண்<br>Photo is Available |
| 148 AZZ8067423<br>பெயர்: நீலம்மாள் -<br>கணவர் பெயர்: சாமுவேல் -<br>வீட்டு எண்: 14C<br>வயது: 48 பாலினம் : பெண்<br>Photo is Available | 149 JCH4517868<br>பெயர்: சுஜானா -<br>கணவர் பெயர்: ஜோசப் -<br>வீட்டு எண்: 15<br>வயது: 54 பாலினம் : பெண்<br>Photo is Available | 150 XCX2473718<br>பெயர்: அநதோணீ -<br>தந்தை பெயர்: யோவன் -<br>வீட்டு எண்: 15<br>வயது: 43 பாலினம் : ஆண்<br>Photo is Available |

பிரிவு எண் மற்றும் பெயர் : 1-சென்னை மாநகராட்சி, சுகாதார பணியாளர் தெரு காமராஜபுரம் வார்டு 85

| | | |
|---|---|---|
| 151 XCX2473700<br>பெயர்: சுபரத்தினம் சுபரத்தினம்<br>கணவர் பெயர்: அநதோணீ அநதோணீ<br>வீட்டு எண்: 15<br>வயது: 42 பாலினம் : பெண்<br>Photo is Available | 152 AZZ1414903<br>பெயர்: மைக்கல் -<br>தந்தை பெயர்: ஜோசப் -<br>வீட்டு எண்: 15<br>வயது: 38 பாலினம் : ஆண்<br>Photo is Available | 153 AZZ1416536<br>பெயர்: அமலா -<br>கணவர் பெயர்: ஜோசப் -<br>வீட்டு எண்: 15<br>வயது: 35 பாலினம் : பெண்<br>Photo is Available |
| 154 AZZ8223182<br>பெயர்: கோட்டையா -<br>தந்தை பெயர்: எலமந்தைய்யா -<br>வீட்டு எண்: 15A<br>வயது: 81 பாலினம் : ஆண்<br>Photo is Available | 155 AZZ8223190<br>பெயர்: சின்னம்மா -<br>கணவர் பெயர்: கோட்டையா -<br>வீட்டு எண்: 15A<br>வயது: 76 பாலினம் : பெண்<br>Photo is Available | 156 XCX1324532<br>பெயர்: எஸ்தர்ரானி -<br>கணவர் பெயர்: சுந்தர்ராவ் -<br>வீட்டு எண்: 15a<br>வயது: 50 பாலினம் : பெண்<br>Photo is Available |
| 157 AZZ8067431<br>பெயர்: மரியம்மா -<br>கணவர் பெயர்: கோட்டையா -<br>வீட்டு எண்: 15A<br>வயது: 45 பாலினம் : பெண்<br>Photo is Available | 158 AZZ1412402<br>பெயர்: தானியேல் -<br>தந்தை பெயர்: கோட்டையா -<br>வீட்டு எண்: 15A<br>வயது: 44 பாலினம் : ஆண்<br>Photo is Available | 159 AZZ1411057<br>பெயர்: ஜான்சி -<br>கணவர் பெயர்: தானியேல் -<br>வீட்டு எண்: 15A<br>வயது: 37 பாலினம் : பெண்<br>Photo is Available |
| 160 AZZ8223208<br>பெயர்: குப்புசாமி -<br>தந்தை பெயர்: வேங்கட்டையா -<br>வீட்டு எண்: 16<br>வயது: 51 பாலினம் : ஆண்<br>Photo is Available | 161 JCH4520698<br>பெயர்: ஜெசிபிரபாவதி -<br>கணவர் பெயர்: குப்புசாமி -<br>வீட்டு எண்: 16<br>வயது: 49 பாலினம் : பெண்<br>Photo is Available | 162 XCX2817906<br>பெயர்: குப்பம்மாள்<br>கணவர் பெயர்: ராஜேந்தரன்<br>வீட்டு எண்: 16<br>வயது: 43 பாலினம் : பெண்<br>Photo is Available |
| 163 XCX1325125<br>பெயர்: வெங்கடேஷ் -<br>தந்தை பெயர்: வெங்கடய்யா -<br>வீட்டு எண்: 16<br>வயது: 40 பாலினம் : ஆண்<br>Photo is Available | 164 XCX1324318<br>பெயர்: காமராஜ் -<br>தந்தை பெயர்: ஆசீர்வாதம் -<br>வீட்டு எண்: 16<br>வயது: 35 பாலினம் : ஆண்<br>Photo is Available | 165 XCX1324334<br>பெயர்: எங்கம்மா -<br>கணவர் பெயர்: வெங்கடேஷ் -<br>வீட்டு எண்: 16<br>வயது: 34 பாலினம் : பெண்<br>Photo is Available |
| 166 XCX1081157<br>பெயர்: உதயராஜ் -<br>தந்தை பெயர்: குப்புசாமி -<br>வீட்டு எண்: 16<br>வயது: 29 பாலினம் : ஆண்<br>Photo is Available | 167 XCX1324300<br>பெயர்: சௌதா -<br>கணவர் பெயர்: ராஜா -<br>வீட்டு எண்: 16<br>வயது: 28 பாலினம் : பெண்<br>Photo is Available | 168 XCX1325323<br>பெயர்: தேஜாவதி -<br>தந்தை பெயர்: காமராஜ் -<br>வீட்டு எண்: 16<br>வயது: 28 பாலினம் : பெண்<br>Photo is Available |
| 169 XCX1081108<br>பெயர்: சிவகுமார் -<br>தந்தை பெயர்: குப்புசாமி -<br>வீட்டு எண்: 16<br>வயது: 27 பாலினம் : ஆண்<br>Photo is Available | 170 XCX2473858<br>பெயர்: பாக்கியம் -<br>கணவர் பெயர்: ஆனந்தராவ் -<br>வீட்டு எண்: 17<br>வயது: 37 பாலினம் : பெண்<br>Photo is Available | 171 XCX1900661<br>பெயர்: நாரம்மா -<br>கணவர் பெயர்: ஆனந்தராவ் -<br>வீட்டு எண்: 17<br>வயது: 34 பாலினம் : பெண்<br>Photo is Available |
| 172 XCX1739846<br>பெயர்: ஸ்ரீகாந்த் -<br>தந்தை பெயர்: ரவணம்மாள் -<br>வீட்டு எண்: 17<br>வயது: 30 பாலினம் : ஆண்<br>Photo is Available | 173 XCX2311702<br>பெயர்: பவானி -<br>தந்தை பெயர்: ஸ்ரீகாந்த் -<br>வீட்டு எண்: 17<br>வயது: 30 பாலினம் : பெண்<br>Photo is Available | 174 XCX0877936<br>பெயர்: ஸ்ரீதர் -<br>தந்தை பெயர்: சினிவாசன் -<br>வீட்டு எண்: 17<br>வயது: 29 பாலினம் : ஆண்<br>Photo is Available |
| 175 XCX1081181<br>பெயர்: கீர்த்தனா -<br>கணவர் பெயர்: சீனிவாசன் -<br>வீட்டு எண்: 17<br>வயது: 28 பாலினம் : பெண்<br>Photo is Available | 176 AZZ1409358<br>பெயர்: இஸ்ரவேல் -<br>தந்தை பெயர்: ஆசீர்வாதம் -<br>வீட்டு எண்: 17A<br>வயது: 48 பாலினம் : ஆண்<br>Photo is Available | 177 AZZ1409366<br>பெயர்: மேரி -<br>கணவர் பெயர்: இஸ்ரவேல் -<br>வீட்டு எண்: 17A<br>வயது: 44 பாலினம் : பெண்<br>Photo is Available |
| 178 AZZ1426519<br>பெயர்: நாகலஷ்மி -<br>கணவர் பெயர்: திருப்பால் -<br>வீட்டு எண்: 17B<br>வயது: 40 பாலினம் : பெண்<br>Photo is Available | 179 XCX1081439<br>பெயர்: மாலியாத்திரி -<br>தந்தை பெயர்: பிரசாத் -<br>வீட்டு எண்: 18<br>வயது: 27 பாலினம் : ஆண்<br>Photo is Available | 180 JCH2720548<br>பெயர்: பிரசாத் -<br>தந்தை பெயர்: பேரைய்யா -<br>வீட்டு எண்: 19<br>வயது: 51 பாலினம் : ஆண்<br>Photo is Available |

181 AZZ8067449
பெயர்: கொண்டம்மா -
கணவர் பெயர்: பிரசாத் -
வீட்டு எண்: 19
வயது: 47 பாலினம் : பெண்
Photo is Available

182 XCX0116426
பெயர்: மாலியாத்ரி -
தந்தை பெயர்: மாலகொண்டய்யா -
வீட்டு எண்: 19
வயது: 41 பாலினம் : ஆண்
Photo is Available

183 XCX0116392
பெயர்: வ்ிஜயா -
கணவர் பெயர்: மால்ியாத்திரி -
வீட்டு எண்: 19
வயது: 35 பாலினம் : பெண்
Photo is Available

184 XCX2056760
பெயர்: கலோபி -
தந்தை பெயர்: சமாதானம் -
வீட்டு எண்: 19
வயது: 35 பாலினம் : ஆண்
Photo is Available

185 XCX1081231
பெயர்: மாதவன் -
தந்தை பெயர்: வெங்கையா -
வீட்டு எண்: 19
வயது: 31 பாலினம் : ஆண்
Photo is Available

186 XCX2056752
பெயர்: ஷோபா -
கணவர் பெயர்: கலோபி -
வீட்டு எண்: 19
வயது: 31 பாலினம் : பெண்
Photo is Available

187 XCX2919256
பெயர்: நாகமணி
கணவர் பெயர்: மாதவன்
வீட்டு எண்: 19
வயது: 30 பாலினம் : பெண்
Photo is Available

188 XCX1324813
பெயர்: நாகராஜு -
தந்தை பெயர்: குருவாய்யா -
வீட்டு எண்: 19
வயது: 28 பாலினம் : ஆண்
Photo is Available

189 XCX1324557
பெயர்: லாவண்யா -
கணவர் பெயர்: ஜேக்கப்
வீட்டு எண்: 19
வயது: 27 பாலினம் : பெண்
Photo is Available

190 XCX1324565
பெயர்: ரமேஷ் பாபு -
தந்தை பெயர்: சின்னையா -
வீட்டு எண்: 19
வயது: 26 பாலினம் : ஆண்
Photo is Available

191 XCX2056778
பெயர்: பாபு -
தந்தை பெயர்: தேவசகாயம் -
வீட்டு எண்: 19
வயது: 24 பாலினம் : ஆண்
Photo is Available

192 XCX2311777
பெயர்: ராஜா -
தந்தை பெயர்: வெங்கையா -
வீட்டு எண்: 19C
வயது: 24 பாலினம் : ஆண்
Photo is Available

193 XCX3346350
பெயர்: பிரவீண்
தந்தை பெயர்: திருப்பால்
வீட்டு எண்: எண் 19
வயது: 19 பாலினம் : ஆண்
Photo is Available

194 XCX3115011
பெயர்: ரவணம்மா -
கணவர் பெயர்: மாலகொண்டைய்யா -
வீட்டு எண்: 20
வயது: 64 பாலினம் : பெண்
Photo is Available

195 AZZ8223216
பெயர்: செல்வராஜ் -
தந்தை பெயர்: மாலகொண்டைய்யா -
வீட்டு எண்: 20
வயது: 54 பாலினம் : ஆண்
Photo is Available

196 XCX0673020
பெயர்: சின்னக்கா -
கணவர் பெயர்: சீனிவாசன் -
வீட்டு எண்: 20
வயது: 45 பாலினம் : பெண்
Photo is Available

197 XCX2312072
பெயர்: ஹஷ்ரத் -
தந்தை பெயர்: முஸ்லய்யா -
வீட்டு எண்: 20
வயது: 26 பாலினம் : ஆண்
Photo is Available

198 XCX2941565
பெயர்: சுவேதா
தந்தை பெயர்: வெங்கடேஷ்
வீட்டு எண்: 20
வயது: 20 பாலினம் : பெண்
Photo is Available

199 AZZ8223232
பெயர்: சரோஜம்மாள் -
கணவர் பெயர்: நைசோன் -
வீட்டு எண்: 21
வயது: 66 பாலினம் : பெண்
Photo is Available

200 XCX2312015
பெயர்: விஜயலட்சுமி -
கணவர் பெயர்: ராமைய்யா -
வீட்டு எண்: 21
வயது: 64 பாலினம் : பெண்
Photo is Available

201 JCH4516753
பெயர்: மோகன்பாபு -
தந்தை பெயர்: நைசோன் -
வீட்டு எண்: 21
வயது: 41 பாலினம் : ஆண்
Photo is Available

202 JCH4516837
பெயர்: சாமுவேல் -
தந்தை பெயர்: நைசோன் -
வீட்டு எண்: 21
வயது: 39 பாலினம் : ஆண்
Photo is Available

203 AZZ1407253
பெயர்: தேவசபிரசாத் -
தந்தை பெயர்: நைசோன் -
வீட்டு எண்: 21
வயது: 36 பாலினம் : ஆண்
Photo is Available

204 XCX2311942
பெயர்: சுரேஷ் -
தந்தை பெயர்: பிரபு தாஸ் -
வீட்டு எண்: 21
வயது: 35 பாலினம் : ஆண்
Photo is Available

205 XCX2311959
பெயர்: பாரதிஹி -
கணவர் பெயர்: சுரேஷ் -
வீட்டு எண்: 21
வயது: 31 பாலினம் : பெண்
Photo is Available

206 XCX2473932
பெயர்: சுசிலா -
தந்தை பெயர்: ஜான்சன் -
வீட்டு எண்: 21
வயது: 30 பாலினம் : ஆண்
Photo is Available

207 XCX3231610
பெயர்: ஜான்பால்
தந்தை பெயர்: டேனியல்
வீட்டு எண்: 21
வயது: 20 பாலினம் : ஆண்
Photo is Available

208 JCH4517835
பெயர்: சாந்திபிரசன்னகுமார் -
தந்தை பெயர்: நைசோன் -
வீட்டு எண்: 21A
வயது: 49 பாலினம் : ஆண்
Photo is Available

209 XCX1542539
பெயர்: பிரேம்நாத் -
தந்தை பெயர்: இராதாகிருஷ்னனண் -
வீட்டு எண்: 21-b
வயது: 66 பாலினம் : ஆண்
Photo is Available

210 XCX1542521
பெயர்: தீபிகா -
தந்தை பெயர்: பிரேம்நாத் -
வீட்டு எண்: 21-b
வயது: 26 பாலினம் : பெண்
Photo is Available

பிரிவு எண் மற்றும் பெயர் : 1-சென்னை மாநகராட்சி, சுகாதார பணியாளர் தெரு காமராஜபுரம் வார்டு 85

| | | |
|---|---|---|
| 211 XCX1542513<br>பெயர்: சிவகல்யான் -<br>தந்தை பெயர்: ராகவராவ் -<br>வீட்டு எண்: 21பி, டௌன்ஷிப் காலனி<br>வயது: 38 பாலினம் : ஆண்<br>Photo is Available | 212 AZZ1415603<br>பெயர்: அங்கம்மாள் -<br>கணவர் பெயர்: அமாவாசை -<br>வீட்டு எண்: 22<br>வயது: 63 பாலினம் : பெண்<br>Photo is Available | 213 XCX0116376<br>பெயர்: எஸ்தர் -<br>தந்தை பெயர்: ஆதாம் -<br>வீட்டு எண்: 22<br>வயது: 33 பாலினம் : பெண்<br>Photo is Available |
| 214 XCX2312080<br>பெயர்: ஹென்றி -<br>தந்தை பெயர்: டாணியல் -<br>வீட்டு எண்: 23<br>வயது: 65 பாலினம் : ஆண்<br>Photo is Available | 215 AZZ8067464<br>பெயர்: ராணி -<br>கணவர் பெயர்: கோட்டையா -<br>வீட்டு எண்: 23<br>வயது: 53 பாலினம் : பெண்<br>Photo is Available | 216 JCH4519518<br>பெயர்: சுப்பராவ் -<br>தந்தை பெயர்: கோட்டையா -<br>வீட்டு எண்: 23<br>வயது: 49 பாலினம் : ஆண்<br>Photo is Available |
| 217 AZZ1412584<br>பெயர்: ஜெயா -<br>கணவர் பெயர்: சுப்பராவ் -<br>வீட்டு எண்: 23<br>வயது: 44 பாலினம் : பெண்<br>Photo is Available | 218 AZZ8067472<br>பெயர்: கிதியோன் -<br>தந்தை பெயர்: கோட்டையா -<br>வீட்டு எண்: 23<br>வயது: 39 பாலினம் : ஆண்<br>Photo is Available | 219 AZZ1412568<br>பெயர்: அனிதா -<br>கணவர் பெயர்: கிதியோன் -<br>வீட்டு எண்: 23<br>வயது: 35 பாலினம் : பெண்<br>Photo is Available |
| 220 XCX2530525<br>பெயர்: ராஜேஷ் -<br>தந்தை பெயர்: ஹென்றி -<br>வீட்டு எண்: 23<br>வயது: 30 பாலினம் : பெண்<br>Photo is Available | 221 XCX2799294<br>பெயர்: அஜய்<br>தந்தை பெயர்: சுப்பாராவ்<br>வீட்டு எண்: 23<br>வயது: 21 பாலினம் : ஆண்<br>Photo is Available | 222 XCX2780286<br>பெயர்: ரேஷ்மா<br>தந்தை பெயர்: சுப்பாராவ்<br>வீட்டு எண்: 23<br>வயது: 20 பாலினம் : பெண்<br>Photo is Available |
| 223 AZZ1411537<br>பெயர்: வெங்கடேஷ் -<br>தந்தை பெயர்: வெங்கடையா -<br>வீட்டு எண்: 24<br>வயது: 53 பாலினம் : ஆண்<br>Photo is Available | 224 XCX2556843<br>பெயர்: கொண்டம்மாள் -<br>கணவர் பெயர்: வெங்கடேஷ் -<br>வீட்டு எண்: 24<br>வயது: 45 பாலினம் : பெண்<br>Photo is Available | 225 XCX1900414<br>பெயர்: விஸ்வநாதன் -<br>தந்தை பெயர்: முத்து -<br>வீட்டு எண்: 24<br>வயது: 33 பாலினம் : ஆண்<br>Photo is Available |
| 226 XCX1900364<br>பெயர்: கஸ்தூரி -<br>கணவர் பெயர்: செல்வராஜ் -<br>வீட்டு எண்: 24<br>வயது: 33 பாலினம் : பெண்<br>Photo is Available | 227 XCX2556876<br>பெயர்: மாரிமுத்து -<br>தந்தை பெயர்: வெங்கடேஷ் -<br>வீட்டு எண்: 24<br>வயது: 25 பாலினம் : ஆண்<br>Photo is Available | 228 XCX2311835<br>பெயர்: வெங்கடேசன் -<br>தந்தை பெயர்: செல்வராஜ் -<br>வீட்டு எண்: 24<br>வயது: 23 பாலினம் : ஆண்<br>Photo is Available |
| 229 XCX1324227<br>பெயர்: ஆதாம் -<br>தந்தை பெயர்: ஜிவய்யா -<br>வீட்டு எண்: 25<br>வயது: 66 பாலினம் : ஆண்<br>Photo is Available | 230 XCX2473692<br>பெயர்: சஞ்சய் குமார் -<br>தந்தை பெயர்: சுவர்த்தம்மாள் -<br>வீட்டு எண்: 25<br>வயது: 63 பாலினம் : ஆண்<br>Photo is Available | 231 XCX1324235<br>பெயர்: ரூத்தம்மா -<br>கணவர் பெயர்: ஆதாம் -<br>வீட்டு எண்: 25<br>வயது: 62 பாலினம் : பெண்<br>Photo is Available |
| 232 XCX2311694<br>பெயர்: யோவான் -<br>தந்தை பெயர்: ஆதாம் -<br>வீட்டு எண்: 25<br>வயது: 51 பாலினம் : ஆண்<br>Photo is Available | 233 AZZ1412485<br>பெயர்: இஸ்ரேல் -<br>தந்தை பெயர்: கருவையா -<br>வீட்டு எண்: 25<br>வயது: 41 பாலினம் : ஆண்<br>Photo is Available | 234 AZZ1412519<br>பெயர்: இராயலம்மா -<br>கணவர் பெயர்: இஸ்ரேல் -<br>வீட்டு எண்: 25<br>வயது: 38 பாலினம் : பெண்<br>Photo is Available |
| 235 XCX0116368<br>பெயர்: ராஜா -<br>தந்தை பெயர்: லக்ஷ்மணன் -<br>வீட்டு எண்: 25<br>வயது: 35 பாலினம் : ஆண்<br>Photo is Available | 236 XCX0622530<br>பெயர்: ஸ்ரீராமுலு -<br>தந்தை பெயர்: ராஜா -<br>வீட்டு எண்: 25<br>வயது: 31 பாலினம் : ஆண்<br>Photo is Available | 237 XCX1900620<br>பெயர்: மாதவி -<br>தந்தை பெயர்: வெங்கைய்யா வஜ்ஜரம்மா நாகிந்திரா -<br>வீட்டு எண்: 25<br>வயது: 26 பாலினம் : ஆண்<br>Photo is Available |
| 238 XCX3231347<br>பெயர்: மனோஜ்<br>தாய் பெயர்: சார்லஸ்<br>வீட்டு எண்: 25<br>வயது: 20 பாலினம் : ஆண்<br>Photo is Available | 239 AZZ7950801<br>பெயர்: நரசம்மா -<br>கணவர் பெயர்: சின்னபென்சிலைய்யா -<br>வீட்டு எண்: 26<br>வயது: 70 பாலினம் : பெண்<br>Photo is Available | 240 XCX1081629<br>பெயர்: குமார் -<br>தந்தை பெயர்: நாராயணன் -<br>வீட்டு எண்: 26<br>வயது: 52 பாலினம் : ஆண்<br>Photo is Available |

பிரிவு எண் மற்றும் பெயர் : 1-சென்னை மாநகராட்சி, சுகாதார பணியாளர் தெரு காமராஜபுரம் வார்டு 85

| | | |
|---|---|---|
| 241 XCX3422623<br>பெயர்: கோபிநாத்<br>தந்தை பெயர்: குமார்<br>வீட்டு எண்: 26<br>வயது: 24 பாலினம் : ஆண்<br>Photo is Available | 242 XCX3430840<br>பெயர்: லக்ஷ்மி<br>கணவர் பெயர்: குமார்<br>வீட்டு எண்: எண் 26<br>வயது: 55 பாலினம் : பெண்<br>Photo is Available | 243 XCX2943371<br>பெயர்: மணிகண்டன் கு<br>தந்தை பெயர்: குமார்<br>வீட்டு எண்: எண் 26<br>வயது: 28 பாலினம் : ஆண்<br>Photo is Available |
| 244 JCH4519120<br>பெயர்: ஸ்ரீராமுலு -<br>தந்தை பெயர்: நாகையா -<br>வீட்டு எண்: 28<br>வயது: 67 பாலினம் : ஆண்<br>Photo is Available | 245 JCH4518692<br>பெயர்: எங்கம்மா -<br>கணவர் பெயர்: ஸ்ரீராமுலு -<br>வீட்டு எண்: 28<br>வயது: 61 பாலினம் : பெண்<br>Photo is Available | 246 AZZ1409531<br>பெயர்: முல்லர் -<br>தந்தை பெயர்: ஸ்ரீராமுலு -<br>வீட்டு எண்: 28<br>வயது: 36 பாலினம் : ஆண்<br>Photo is Available |
| 247 AZZ1409549<br>பெயர்: மில்டன் -<br>தந்தை பெயர்: ஸ்ரீராமுலு -<br>வீட்டு எண்: 28<br>வயது: 36 பாலினம் : ஆண்<br>Photo is Available | 248 AZZ1409416<br>பெயர்: சுஜாதா -<br>கணவர் பெயர்: ஆதாம் -<br>வீட்டு எண்: 28<br>வயது: 36 பாலினம் : பெண்<br>Photo is Available | 249 XCX2847572<br>பெயர்: ரம்யா<br>கணவர் பெயர்: மில்டன்<br>வீட்டு எண்: 28<br>வயது: 25 பாலினம் : பெண்<br>Photo is Available |
| 250 XCX2847580<br>பெயர்: சுனிதா<br>கணவர் பெயர்: முல்லர்<br>வீட்டு எண்: 28<br>வயது: 22 பாலினம் : பெண்<br>Photo is Available | 251 XCX1542455<br>பெயர்: வெங்கடேஸ்வரலு -<br>தந்தை பெயர்: பிரம்மையா -<br>வீட்டு எண்: 29<br>வயது: 50 பாலினம் : ஆண்<br>Photo is Available | 252 AZZ1414002<br>பெயர்: பிரேமையா -<br>தந்தை பெயர்: வெங்கடையா -<br>வீட்டு எண்: 29<br>வயது: 48 பாலினம் : ஆண்<br>Photo is Available |
| 253 AZZ1413996<br>பெயர்: கோட்டம்மாள் -<br>கணவர் பெயர்: பிரேமையா -<br>வீட்டு எண்: 29<br>வயது: 44 பாலினம் : பெண்<br>Photo is Available | 254 XCX3115029<br>பெயர்: ரமணம்மா -<br>கணவர் பெயர்: வெங்கடேஷ்வரலு -<br>வீட்டு எண்: 30<br>வயது: 45 பாலினம் : பெண்<br>Photo is Available | 255 AZZ1407931<br>பெயர்: ரமணய்யா -<br>தந்தை பெயர்: பிரேம்மைய்யா -<br>வீட்டு எண்: 30A<br>வயது: 43 பாலினம் : ஆண்<br>Photo is Available |
| 256 AZZ1407949<br>பெயர்: ராமலஷ்மி -<br>கணவர் பெயர்: ரமணய்யா -<br>வீட்டு எண்: 30A<br>வயது: 41 பாலினம் : பெண்<br>Photo is Available | 257 XCX3115037<br>பெயர்: சின்னையா -<br>தந்தை பெயர்: எர்ரையா -<br>வீட்டு எண்: 30B<br>வயது: 51 பாலினம் : ஆண்<br>Photo is Available | 258 AZZ1408350<br>பெயர்: ரவணய்யா -<br>தந்தை பெயர்: பிரேம்மையா -<br>வீட்டு எண்: 30B<br>வயது: 46 பாலினம் : ஆண்<br>Photo is Available |
| 259 XCX3115045<br>பெயர்: லஷ்மி -<br>கணவர் பெயர்: சின்னையா -<br>வீட்டு எண்: 30B<br>வயது: 44 பாலினம் : பெண்<br>Photo is Available | 260 AZZ1408368<br>பெயர்: காசியம்மா -<br>கணவர் பெயர்: ரவணய்யா -<br>வீட்டு எண்: 30B<br>வயது: 43 பாலினம் : பெண்<br>Photo is Available | 261 AZZ1422369<br>பெயர்: குருவையா -<br>தந்தை பெயர்: பெத்தையா -<br>வீட்டு எண்: 30C<br>வயது: 56 பாலினம் : ஆண்<br>Photo is Available |
| 262 AZZ1422385<br>பெயர்: கொண்டம்மா -<br>கணவர் பெயர்: குருவையா -<br>வீட்டு எண்: 30C<br>வயது: 52 பாலினம் : பெண்<br>Photo is Available | 263 AZZ1422377<br>பெயர்: குன்னா வேமையா -<br>தந்தை பெயர்: குரவய்யா -<br>வீட்டு எண்: 30C<br>வயது: 34 பாலினம் : ஆண்<br>Photo is Available | 264 AZZ8067480<br>பெயர்: வஜ்ஜிரம்மா -<br>கணவர் பெயர்: வெங்கையா -<br>வீட்டு எண்: 30D<br>வயது: 44 பாலினம் : பெண்<br>Photo is Available |
| 265 AZZ1414044<br>பெயர்: தேவசகாயம் -<br>தந்தை பெயர்: எல்லையா -<br>வீட்டு எண்: 30E<br>வயது: 48 பாலினம் : ஆண்<br>Photo is Available | 266 AZZ1414051<br>பெயர்: தானம்மா -<br>கணவர் பெயர்: தேவசகாயம் -<br>வீட்டு எண்: 30E<br>வயது: 45 பாலினம் : பெண்<br>Photo is Available | 267 XCX2312122<br>பெயர்: ஹரிஸ் குமார் -<br>தந்தை பெயர்: வெங்கடேசஷ் -<br>வீட்டு எண்: 31<br>வயது: 55 பாலினம் : ஆண்<br>Photo is Available |
| 268 AZZ1414911<br>பெயர்: லாஸர் -<br>தந்தை பெயர்: மோசே -<br>வீட்டு எண்: 31<br>வயது: 53 பாலினம் : ஆண்<br>Photo is Available | 269 AZZ8223257<br>பெயர்: சின்னையா -<br>தந்தை பெயர்: வெங்கட்டையா -<br>வீட்டு எண்: 31<br>வயது: 50 பாலினம் : ஆண்<br>Photo is Available | 270 AZZ1414929<br>பெயர்: நயோமி -<br>கணவர் பெயர்: லாஸர் -<br>வீட்டு எண்: 31<br>வயது: 45 பாலினம் : பெண்<br>Photo is Available |

| | | |
|---|---|---|
| 271 XCX1324409<br>பெயர்: நரசய்யா -<br>தந்தை பெயர்: சின்னையா -<br>வீட்டு எண்: 31<br>வயது: 42 பாலினம் : ஆண்<br>Photo is Available | 272 XCX1900190<br>பெயர்: ராயலம்மா -<br>கணவர் பெயர்: சின்னையா -<br>வீட்டு எண்: 31<br>வயது: 42 பாலினம் : பெண்<br>Photo is Available | 273 XCX2473742<br>பெயர்: சுரேஷ் -<br>தந்தை பெயர்: பிரகாஷ் -<br>வீட்டு எண்: 31<br>வயது: 41 பாலினம் : ஆண்<br>Photo is Available |
| 274 XCX2902005<br>பெயர்: நரசம்மா<br>கணவர் பெயர்: எரையா<br>வீட்டு எண்: 31<br>வயது: 41 பாலினம் : பெண்<br>Photo is Available | 275 XCX2056794<br>பெயர்: கோபி -<br>தந்தை பெயர்: அங்கையா -<br>வீட்டு எண்: 31<br>வயது: 40 பாலினம் : ஆண்<br>Photo is Available | 276 XCX0622621<br>பெயர்: சாமுண்டீஸ்வரி -<br>கணவர் பெயர்: நரசையா -<br>வீட்டு எண்: 31<br>வயது: 39 பாலினம் : பெண்<br>Photo is Available |
| 277 XCX2473759<br>பெயர்: நிர்மலா -<br>கணவர் பெயர்: சுரேஷ் -<br>வீட்டு எண்: 31<br>வயது: 38 பாலினம் : பெண்<br>Photo is Available | 278 XCX1900653<br>பெயர்: ஜான்பபு -<br>தந்தை பெயர்: ஜேம்ஸ் -<br>வீட்டு எண்: 31<br>வயது: 37 பாலினம் : ஆண்<br>Photo is Available | 279 XCX2473593<br>பெயர்: சுமதி -<br>கணவர் பெயர்:<br>கொண்டையா -<br>வீட்டு எண்: 31<br>வயது: 33 பாலினம் : பெண்<br>Photo is Available |
| 280 XCX1324938<br>பெயர்: அனிதா -<br>கணவர் பெயர்: பென்சிலய்யா -<br>வீட்டு எண்: 31<br>வயது: 33 பாலினம் : பெண்<br>Photo is Available | 281 XCX1900638<br>பெயர்: சூரிய் காந்த் -<br>தந்தை பெயர்: வீரராகவலு -<br>வீட்டு எண்: 31<br>வயது: 32 பாலினம் : ஆண்<br>Photo is Available | 282 XCX2056786<br>பெயர்: ஹேமா -<br>கணவர் பெயர்: கோபி -<br>வீட்டு எண்: 31<br>வயது: 32 பாலினம் : பெண்<br>Photo is Available |
| 283 XCX0622506<br>பெயர்: ரமேஷ் -<br>தந்தை பெயர்: ஏர்ரைய்யா -<br>வீட்டு எண்: 31<br>வயது: 31 பாலினம் : ஆண்<br>Photo is Available | 284 XCX0622548<br>பெயர்: லஷ்மிதேவி -<br>தந்தை பெயர்: ரமேஷ் -<br>வீட்டு எண்: 31<br>வயது: 30 பாலினம் : பெண்<br>Photo is Available | 285 XCX1081553<br>பெயர்: பாலாஜி -<br>தந்தை பெயர்: வெங்கடையா<br>-<br>வீட்டு எண்: 31<br>வயது: 29 பாலினம் : ஆண்<br>Photo is Available |
| 286 XCX2056885<br>பெயர்: விஜயகாந்த் -<br>தந்தை பெயர்: வீரராகவலு -<br>வீட்டு எண்: 31<br>வயது: 27 பாலினம் : ஆண்<br>Photo is Available | 287 XCX2473569<br>பெயர்: ஜெயஸ்ரீ -<br>தந்தை பெயர்: சின்னய்யா -<br>வீட்டு எண்: 31<br>வயது: 23 பாலினம் : பெண்<br>Photo is Available | 288 XCX2847036<br>பெயர்: சுதாராணி<br>கணவர் பெயர்: பாலாஜி<br>வீட்டு எண்: 31<br>வயது: 23 பாலினம் : பெண்<br>Photo is Available |
| 289 XCX2758845<br>பெயர்: பவானி<br>தந்தை பெயர்: பாபு<br>வீட்டு எண்: 31<br>வயது: 20 பாலினம் : பெண்<br>Photo is Available | 290 AZZ1407212<br>பெயர்: ராஜேந்திரன் -<br>தந்தை பெயர்: கண்ணன் -<br>வீட்டு எண்: 3-1<br>வயது: 51 பாலினம் : ஆண்<br>Photo is Available | 291 AZZ8223273<br>பெயர்: கேத்துரா -<br>கணவர் பெயர்: வீரராகவலு -<br>வீட்டு எண்: 31A<br>வயது: 48 பாலினம் : பெண்<br>Photo is Available |
| 292 AZZ1413491<br>பெயர்: வெங்கடேஷ் -<br>தந்தை பெயர்: நாரையா -<br>வீட்டு எண்: 31A<br>வயது: 46 பாலினம் : ஆண்<br>Photo is Available | 293 AZZ1413483<br>பெயர்: ரோஸ்மேரி -<br>கணவர் பெயர்: வெங்கடேஷ் -<br>வீட்டு எண்: 31A<br>வயது: 41 பாலினம் : பெண்<br>Photo is Available | 294 XCX2473635<br>பெயர்: சுப்பு நரசய்யா -<br>தந்தை பெயர்: கோசிபத்தாலால்<br>-<br>வீட்டு எண்: 31a<br>வயது: 39 பாலினம் : ஆண்<br>Photo is Available |
| 295 XCX2473601<br>பெயர்: தனம்மா -<br>கணவர் பெயர்: சுப்பு நரசய்யா<br>-<br>வீட்டு எண்: 31a<br>வயது: 34 பாலினம் : பெண்<br>Photo is Available | 296 XCX1324326<br>பெயர்: பாபு -<br>தந்தை பெயர்: வெங்கட்யா -<br>வீட்டு எண்: 31-A<br>வயது: 47 பாலினம் : ஆண்<br>Photo is Available | 297 XCX1324391<br>பெயர்: ஜெயம்மா -<br>கணவர் பெயர்: பாபு -<br>வீட்டு எண்: 31-A<br>வயது: 41 பாலினம் : பெண்<br>Photo is Available |
| 298 AZZ1426493<br>பெயர்: பாஸ்கராவ் -<br>தந்தை பெயர்: பொலையா -<br>வீட்டு எண்: 31C<br>வயது: 51 பாலினம் : ஆண்<br>Photo is Available | 299 AZZ1426501<br>பெயர்: தனலஷ்மி -<br>கணவர் பெயர்: பாஸ்கராவ் -<br>வீட்டு எண்: 31C<br>வயது: 41 பாலினம் : பெண்<br>Photo is Available | 300 XCX1081660<br>பெயர்: ராமலஷ்மி -<br>கணவர் பெயர்: ராம<br>கிருஷ்ணையா -<br>வீட்டு எண்: 32<br>வயது: 49 பாலினம் : பெண்<br>Photo is Available |

| | | |
|---|---|---|
| 301 AZZ1429109<br>பெயர்: ஸ்ரீராமுலு -<br>தந்தை பெயர்: வெங்கட்டையா -<br>வீட்டு எண்: 32<br>வயது: 42 பாலினம் : ஆண்<br>Photo is Available | 302 XCX2473866<br>பெயர்: சிவாஜி -<br>தந்தை பெயர்: பரமையா -<br>வீட்டு எண்: 32<br>வயது: 41 பாலினம் : ஆண்<br>Photo is Available | 303 AZZ1427673<br>பெயர்: மல்லேஸ்வரி -<br>கணவர் பெயர்: ஸ்ரீராமுலு -<br>வீட்டு எண்: 32<br>வயது: 38 பாலினம் : பெண்<br>Photo is Available |
| 304 XCX1900448<br>பெயர்: ராஜேஷ் -<br>தந்தை பெயர்: ஸ்ரீராமுலு -<br>வீட்டு எண்: 32<br>வயது: 37 பாலினம் : ஆண்<br>Photo is Available | 305 XCX2473908<br>பெயர்: லக்ஷ்மி -<br>கணவர் பெயர்: சிவாஜி -<br>வீட்டு எண்: 32<br>வயது: 35 பாலினம் : பெண்<br>Photo is Available | 306 XCX1081520<br>பெயர்: கொண்டல் ராவ் -<br>தந்தை பெயர்: பிரசாத் -<br>வீட்டு எண்: 32<br>வயது: 29 பாலினம் : ஆண்<br>Photo is Available |
| 307 XCX1081686<br>பெயர்: பவானி -<br>தந்தை பெயர்: பாலையா -<br>வீட்டு எண்: 32<br>வயது: 27 பாலினம் : பெண்<br>Photo is Available | 308 XCX1324797<br>பெயர்: நாகேந்திர பாபு -<br>தந்தை பெயர்:<br>ராமகிருஷ்ணாய்யா -<br>வீட்டு எண்: 32<br>வயது: 27 பாலினம் : ஆண்<br>Photo is Available | 309 AZZ1411875<br>பெயர்: அடிவையா -<br>தந்தை பெயர்: கொண்டையா -<br>வீட்டு எண்: 33<br>வயது: 81 பாலினம் : ஆண்<br>Photo is Available |
| 310 AZZ8223281<br>பெயர்: கொண்டம்மா -<br>கணவர் பெயர்: அடிவையா -<br>வீட்டு எண்: 33<br>வயது: 66 பாலினம் : பெண்<br>Photo is Available | 311 JCH2832376<br>பெயர்: T ஜேக்கப் ஆதிவய்யா<br>தந்தை பெயர்: அடிவையா -<br>வீட்டு எண்: 33<br>வயது: 36 பாலினம் : ஆண்<br>Photo is Available | 312 JCH4518973<br>பெயர்: திருபால் -<br>தந்தை பெயர்: அடிவைய்யா -<br>வீட்டு எண்: 33A<br>வயது: 43 பாலினம் : ஆண்<br>Photo is Available |
| 313 AZZ7728447<br>பெயர்: ரீனா -<br>கணவர் பெயர்: திருபால் -<br>வீட்டு எண்: 33A<br>வயது: 40 பாலினம் : பெண்<br>Photo is Available | 314 JCH4520136<br>பெயர்: வெங்கட்டம்மா -<br>கணவர் பெயர்: கொண்டையா -<br>வீட்டு எண்: 34<br>வயது: 61 பாலினம் : பெண்<br>Photo is Available | 315 XCX0622514<br>பெயர்: லீலாகுமாரி -<br>இதரர் பெயர்: ரமணய்யா -<br>வீட்டு எண்: 34<br>வயது: 30 பாலினம் : பெண்<br>Photo is Available |
| 316 XCX2311967<br>பெயர்: ஜோனக் -<br>தந்தை பெயர்: சின்னைய்யா -<br>வீட்டு எண்: 34<br>வயது: 25 பாலினம் : ஆண்<br>Photo is Available | 317 XCX2778975<br>பெயர்: ப்ரஷீடகுமார<br>தந்தை பெயர்: ரமனையா<br>வீட்டு எண்: 34ஏ<br>வயது: 23 பாலினம் : ஆண்<br>Photo is Available | 318 XCX1082023<br>பெயர்: சின்னம்மாள் -<br>கணவர் பெயர்: போலையா -<br>வீட்டு எண்: 35<br>வயது: 63 பாலினம் : பெண்<br>Photo is Available |
| 319 XCX3115052<br>பெயர்: அதரத்தம்மா -<br>கணவர் பெயர்: ரவணையா -<br>வீட்டு எண்: 35<br>வயது: 52 பாலினம் : பெண்<br>Photo is Available | 320 XCX3115060<br>பெயர்: ரவணய்யா -<br>தந்தை பெயர்: பொடியா -<br>வீட்டு எண்: 35<br>வயது: 46 பாலினம் : ஆண்<br>Photo is Available | 321 XCX0622464<br>பெயர்: ராஜா -<br>தந்தை பெயர்: ரவணய்யா -<br>வீட்டு எண்: 35<br>வயது: 31 பாலினம் : ஆண்<br>Photo is Available |
| 322 XCX2473916<br>பெயர்: சலோமி -<br>தந்தை பெயர்: சார்லஸ் -<br>வீட்டு எண்: 35<br>வயது: 27 பாலினம் : ஆண்<br>Photo is Available | 323 JCH4517942<br>பெயர்: அந்தோனி -<br>தந்தை பெயர்: வெங்கடசுவாமி<br>-<br>வீட்டு எண்: 36<br>வயது: 64 பாலினம் : ஆண்<br>Photo is Available | 324 XCX0622480<br>பெயர்: தேவம்மா<br>இதரர் பெயர்: சின்னையா -<br>வீட்டு எண்: 36<br>வயது: 57 பாலினம் : பெண்<br>Photo is Available |
| 325 AZZ1417096<br>பெயர்: வெங்கடேஷ் -<br>தந்தை பெயர்: அந்தோனி -<br>வீட்டு எண்: 36<br>வயது: 36 பாலினம் : ஆண்<br>Photo is Available | 326 XCX0622472<br>பெயர்: ராஜீ -<br>இதரர் பெயர்: சின்னையா -<br>வீட்டு எண்: 36<br>வயது: 32 பாலினம் : ஆண்<br>Photo is Available | 327 XCX1542489<br>பெயர்: குமாரி -<br>கணவர் பெயர்: குமார் -<br>வீட்டு எண்: 36<br>வயது: 31 பாலினம் : பெண்<br>Photo is Available |
| 328 XCX2747558<br>பெயர்: நவீன்குமார்<br>தந்தை பெயர்: பாபு<br>வீட்டு எண்: 36/ஏ<br>வயது: 21 பாலினம் : ஆண்<br>Photo is Available | 329 JCH4520300<br>பெயர்: சின்னையா -<br>தந்தை பெயர்: ஓபையா -<br>வீட்டு எண்: 36A<br>வயது: 63 பாலினம் : ஆண்<br>Photo is Available | 330 JCH4519179<br>பெயர்: பாபு -<br>தந்தை பெயர்: பென்சிலையா -<br>வீட்டு எண்: 36A<br>வயது: 50 பாலினம் : ஆண்<br>Photo is Available |

பிரிவு எண் மற்றும் பெயர் : 1-சென்னை மாநகராட்சி, சுகாதார பணியாளர் தெரு காமராஜபுரம் வார்டு 85

| | | |
|---|---|---|
| 331 AZZ1410968<br>பெயர்: விஸ்ராந்தம் -<br>தந்தை பெயர்: பாபு -<br>வீட்டு எண்: 36A<br>வயது: 48 பாலினம் : ஆண்<br>Photo is Available | 332 AZZ1410604<br>பெயர்: ஜான்சிகுமாரி -<br>கணவர் பெயர்: சின்னையா -<br>வீட்டு எண்: 36A<br>வயது: 37 பாலினம் : பெண்<br>Photo is Available | 333 AZZ1413780<br>பெயர்: பிரசன்னகுமார் -<br>தந்தை பெயர்: சின்னையா -<br>வீட்டு எண்: 36A<br>வயது: 34 பாலினம் : ஆண்<br>Photo is Available |
| 334 XCX2056695<br>பெயர்: பிரவின் குமார் -<br>தந்தை பெயர்: பாபு -<br>வீட்டு எண்: 36a<br>வயது: 24 பாலினம் : ஆண்<br>Photo is Available | 335 XCX3386786<br>பெயர்: மனோஜ் குமார்<br>தந்தை பெயர்: பாபு<br>வீட்டு எண்: எண் 36 ஏ<br>வயது: 19 பாலினம் : ஆண்<br>Photo is Available | 336 XCX1081900<br>பெயர்: கொண்டையா -<br>தந்தை பெயர்: ராமையா -<br>வீட்டு எண்: 37<br>வயது: 59 பாலினம் : ஆண்<br>Photo is Available |
| 337 XCX1081892<br>பெயர்: புஷ்பா -<br>கணவர் பெயர்: கொண்டையா -<br>வீட்டு எண்: 37<br>வயது: 55 பாலினம் : பெண்<br>Photo is Available | 338 XCX2311801<br>பெயர்: ஓபுலம்மா -<br>கணவர் பெயர்: அந்தோணி -<br>வீட்டு எண்: 37<br>வயது: 50 பாலினம் : பெண்<br>Photo is Available | 339 XCX1081603<br>பெயர்: சாம்சன் -<br>தந்தை பெயர்: கொண்டையா -<br>வீட்டு எண்: 37<br>வயது: 39 பாலினம் : ஆண்<br>Photo is Available |
| 340 XCX1324292<br>பெயர்: மரியம்மா -<br>கணவர் பெயர்: புருசோத்தமன் -<br>வீட்டு எண்: 37<br>வயது: 37 பாலினம் : பெண்<br>Photo is Available | 341 XCX1900380<br>பெயர்: ஜோனக் -<br>தந்தை பெயர்: சின்னையயா -<br>வீட்டு எண்: 37<br>வயது: 37 பாலினம் : ஆண்<br>Photo is Available | 342 XCX1081835<br>பெயர்: யோகவராஜீ -<br>தந்தை பெயர்: ஜார்ஜ் -<br>வீட்டு எண்: 37<br>வயது: 32 பாலினம் : ஆண்<br>Photo is Available |
| 343 XCX1081470<br>பெயர்: தீமனம்மாள் -<br>தந்தை பெயர்: கொண்டைய்யா -<br>வீட்டு எண்: 37<br>வயது: 32 பாலினம் : பெண்<br>Photo is Available | 344 XCX0363481<br>பெயர்: சைமன் -<br>தந்தை பெயர்: கொண்டைய்யா -<br>வீட்டு எண்: 37<br>வயது: 32 பாலினம் : ஆண்<br>Photo is Available | 345 XCX0622555<br>பெயர்: டோனியல் -<br>இதரர் பெயர்: ஆனந்தன் -<br>வீட்டு எண்: 37<br>வயது: 32 பாலினம் : ஆண்<br>Photo is Available |
| 346 XCX1081546<br>பெயர்: சந்தோஷ் குமாரி -<br>கணவர் பெயர்: யோகவராஜீ -<br>வீட்டு எண்: 37<br>வயது: 29 பாலினம் : பெண்<br>Photo is Available | 347 XCX1325422<br>பெயர்: ரவிச்சந்திரன் -<br>தந்தை பெயர்: ரவணய்யா -<br>வீட்டு எண்: 37<br>வயது: 27 பாலினம் : ஆண்<br>Photo is Available | 348 XCX1324805<br>பெயர்: சுகுமார் -<br>தந்தை பெயர்: ஆனந்த் -<br>வீட்டு எண்: 37<br>வயது: 26 பாலினம் : ஆண்<br>Photo is Available |
| 349 XCX2311710<br>பெயர்: ஜான்சி -<br>தந்தை பெயர்: ரவணய்யா -<br>வீட்டு எண்: 37<br>வயது: 23 பாலினம் : பெண்<br>Photo is Available | 350 XCX3346418<br>பெயர்: பாபு<br>தந்தை பெயர்: சீனிவாசன்<br>வீட்டு எண்: எண் 37<br>வயது: 21 பாலினம் : ஆண்<br>Photo is Available | 351 XCX2056612<br>பெயர்: ரமணைய்யா -<br>தந்தை பெயர்: மாலகொண்டையா -<br>வீட்டு எண்: 38<br>வயது: 51 பாலினம் : ஆண்<br>Photo is Available |
| 352 XCX1151976<br>பெயர்: வினோத்பாபு -<br>தந்தை பெயர்: நைஸ்வோன் -<br>வீட்டு எண்: 38<br>வயது: 47 பாலினம் : ஆண்<br>Photo is Available | 353 XCX2155695<br>பெயர்: பாப்பையா -<br>தந்தை பெயர்: ஓபையா -<br>வீட்டு எண்: 38<br>வயது: 46 பாலினம் : ஆண்<br>Photo is Available | 354 XCX2722700<br>பெயர்: வெங்கட ரத்தினம்<br>தந்தை பெயர்: மொலபாண்டி<br>வீட்டு எண்: 38<br>வயது: 40 பாலினம் : ஆண்<br>Photo is Available |
| 355 XCX2846970<br>பெயர்: இம்மானுவேல்<br>தந்தை பெயர்: மாத்தையா<br>வீட்டு எண்: 38<br>வயது: 40 பாலினம் : ஆண்<br>Photo is Available | 356 XCX2311785<br>பெயர்: வெங்கடேஷ் -<br>தந்தை பெயர்: அந்தோணி -<br>வீட்டு எண்: 38<br>வயது: 38 பாலினம் : ஆண்<br>Photo is Available | 357 XCX2847549<br>பெயர்: ரமணி<br>கணவர் பெயர்: இம்மானுவேல்<br>வீட்டு எண்: 38<br>வயது: 35 பாலினம் : பெண்<br>Photo is Available |
| 358 XCX0879296<br>பெயர்: ஜெயபாபு -<br>தந்தை பெயர்: லாசர் -<br>வீட்டு எண்: 38<br>வயது: 32 பாலினம் : ஆண்<br>Photo is Available | 359 XCX1739713<br>பெயர்: கல்பனா -<br>கணவர் பெயர்: பிரசன்ன குமார் -<br>வீட்டு எண்: 38<br>வயது: 28 பாலினம் : பெண்<br>Photo is Available | 360 XCX2312114<br>பெயர்: ஆஷா -<br>கணவர் பெயர்: சாந்த்தி -<br>வீட்டு எண்: 38<br>வயது: 23 பாலினம் : பெண்<br>Photo is Available |

பிரிவு எண் மற்றும் பெயர் : 1-சென்னை மாநகராட்சி, சுகாதார பணியாளர் தெரு காமராஜபுரம் வார்டு 85

| | | |
|---|---|---|
| 361 AZZ1414689<br>பெயர்: வெங்கட்டையா -<br>தந்தை பெயர்: பிச்சையா -<br>வீட்டு எண்: 39<br>வயது: 47 பாலினம் : ஆண்<br>Photo is Available | 362 AZZ6517452<br>பெயர்: கொண்டலு -<br>தந்தை பெயர்: வெங்கட்டையா -<br>வீட்டு எண்: 39<br>வயது: 36 பாலினம் : ஆண்<br>Photo is Available | 363 AZZ1412469<br>பெயர்: மேரியம்மாள் -<br>தந்தை பெயர்: சார்லஸ் -<br>வீட்டு எண்: 39<br>வயது: 34 பாலினம் : பெண்<br>Photo is Available |
| 364 AZZ8067522<br>பெயர்: லலிதம்மாள் -<br>கணவர் பெயர்: சின்னையா -<br>வீட்டு எண்: 40<br>வயது: 60 பாலினம் : பெண்<br>Photo is Available | 365 XCX2311827<br>பெயர்: ரமாதேவி -<br>கணவர் பெயர்: கொண்டல் ராவ் -<br>வீட்டு எண்: 40<br>வயது: 30 பாலினம் : பெண்<br>Photo is Available | 366 AZZ8067530<br>பெயர்: கொண்டையா -<br>தந்தை பெயர்: ஏவான் -<br>வீட்டு எண்: 41<br>வயது: 71 பாலினம் : ஆண்<br>Photo is Available |
| 367 AZZ8067548<br>பெயர்: ஆதீலஷ்மி -<br>கணவர் பெயர்: கொண்டையா -<br>வீட்டு எண்: 41<br>வயது: 67 பாலினம் : பெண்<br>Photo is Available | 368 AZZ1424092<br>பெயர்: ஜோசப் -<br>தந்தை பெயர்: ஓபையா -<br>வீட்டு எண்: 41<br>வயது: 44 பாலினம் : ஆண்<br>Photo is Available | 369 AZZ1412451<br>பெயர்: தானம்மா -<br>கணவர் பெயர்: ஜோசப் -<br>வீட்டு எண்: 41<br>வயது: 41 பாலினம் : பெண்<br>Photo is Available |
| 370 AZZ1417211<br>பெயர்: மரியம்மா -<br>கணவர் பெயர்: சின்னையா -<br>வீட்டு எண்: 41A<br>வயது: 45 பாலினம் : பெண்<br>Photo is Available | 371 XCX2155703<br>பெயர்: ஹரிகிருஷ்ணா -<br>தந்தை பெயர்: சுந்தரபாஷ்யம் -<br>வீட்டு எண்: 4B1<br>வயது: 42 பாலினம் : ஆண்<br>Photo is Available | 372 AZZ8223307<br>பெயர்: புஷ்பலீலா -<br>கணவர் பெயர்: ரமணய்யா -<br>வீட்டு எண்: 42<br>வயது: 41 பாலினம் : பெண்<br>Photo is Available |
| 373 AZZ8223315<br>பெயர்: சின்னையா -<br>தந்தை பெயர்: அங்கையா -<br>வீட்டு எண்: 44<br>வயது: 48 பாலினம் : ஆண்<br>Photo is Available | 374 AZZ1412444<br>பெயர்: வெங்கட்ரவணம்மா -<br>கணவர் பெயர்: சின்னையா -<br>வீட்டு எண்: 44<br>வயது: 41 பாலினம் : பெண்<br>Photo is Available | 375 JCH2803393<br>பெயர்: புஜ்ஜையா -<br>தந்தை பெயர்: பென்சிலையா -<br>வீட்டு எண்: 45<br>வயது: 51 பாலினம் : ஆண்<br>Photo is Available |
| 376 JCH2803401<br>பெயர்: ஷீலா -<br>கணவர் பெயர்: புஜ்ஜையா -<br>வீட்டு எண்: 45<br>வயது: 39 பாலினம் : பெண்<br>Photo is Available | 377 AZZ1412394<br>பெயர்: எஸ்தர் -<br>கணவர் பெயர்: ஆதாம் -<br>வீட்டு எண்: 45A<br>வயது: 38 பாலினம் : பெண்<br>Photo is Available | 378 AZZ1412410<br>பெயர்: பிரபுதாஸ் -<br>தந்தை பெயர்: கொண்டல்ராவ் -<br>வீட்டு எண்: 46<br>வயது: 34 பாலினம் : ஆண்<br>Photo is Available |
| 379 AZZ1412592<br>பெயர்: பிரபாவதி -<br>கணவர் பெயர்: ஹென்றி -<br>வீட்டு எண்: 46A<br>வயது: 57 பாலினம் : பெண்<br>Photo is Available | 380 AZZ8223331<br>பெயர்: லாசர் -<br>தந்தை பெயர்: நாகையா -<br>வீட்டு எண்: 46B<br>வயது: 58 பாலினம் : ஆண்<br>Photo is Available | 381 AZZ8067555<br>பெயர்: கிரேஸி -<br>கணவர் பெயர்: லாசர் -<br>வீட்டு எண்: 46B<br>வயது: 54 பாலினம் : பெண்<br>Photo is Available |
| 382 AZZ1407998<br>பெயர்: ஜெயகுமார் -<br>தந்தை பெயர்: லாசர் -<br>வீட்டு எண்: 46B<br>வயது: 36 பாலினம் : ஆண்<br>Photo is Available | 383 AZZ1410612<br>பெயர்: குமாரி -<br>கணவர் பெயர்: லாசர் -<br>வீட்டு எண்: 46B<br>வயது: 34 பாலினம் : பெண்<br>Photo is Available | 384 AZZ1409093<br>பெயர்: சாமுவேல் -<br>தந்தை பெயர்: வெங்கடேசன் -<br>வீட்டு எண்: 47A<br>வயது: 41 பாலினம் : ஆண்<br>Photo is Available |
| 385 AZZ1409127<br>பெயர்: மரியம்மா -<br>கணவர் பெயர்: சாமுவேல் -<br>வீட்டு எண்: 47A<br>வயது: 35 பாலினம் : பெண்<br>Photo is Available | 386 XCX1324953<br>பெயர்: ரவணம்மா -<br>கணவர் பெயர்: எங்கையா -<br>வீட்டு எண்: 48<br>வயது: 42 பாலினம் : பெண்<br>Photo is Available | 387 XCX1900430<br>பெயர்: அஜீலு -<br>தந்தை பெயர்: மாத்தையா -<br>வீட்டு எண்: 48<br>வயது: 37 பாலினம் : ஆண்<br>Photo is Available |
| 388 XCX1900570<br>பெயர்: சௌஜானி -<br>கணவர் பெயர்: அஜிலு -<br>வீட்டு எண்: 48<br>வயது: 37 பாலினம் : பெண்<br>Photo is Available | 389 XCX1900554<br>பெயர்: அஜரத் -<br>தந்தை பெயர்: மாத்தய்யா -<br>வீட்டு எண்: 48<br>வயது: 37 பாலினம் : ஆண்<br>Photo is Available | 390 XCX1900141<br>பெயர்: ஆரோன் -<br>தந்தை பெயர்: அக்குலைய்யா -<br>வீட்டு எண்: 48<br>வயது: 34 பாலினம் : ஆண்<br>Photo is Available |

பிரிவு எண் மற்றும் பெயர் : 1-சென்னை மாநகராட்சி, சுகாதார பணியாளர் தெரு காமராஜபுரம் வார்டு 85

| | | |
|---|---|---|
| 391 XCX1900224<br>பெயர்: நரசம்மா -<br>கணவர் பெயர்: அஜிரத் -<br>வீட்டு எண்: 48<br>வயது: 32 பாலினம் : பெண்<br>Photo is Available | 392 XCX1325398<br>பெயர்: பாபு -<br>தந்தை பெயர்: எங்கையா -<br>வீட்டு எண்: 48<br>வயது: 28 பாலினம் : பெண்<br>Photo is Available | 393 AZZ1412527<br>பெயர்: கோவிந்தம்மா -<br>கணவர் பெயர்: சீனிவசலு -<br>வீட்டு எண்: 49<br>வயது: 43 பாலினம் : பெண்<br>Photo is Available |
| 394 XCX2775682<br>பெயர்: சசிகுமார்<br>தந்தை பெயர்: புஜ்ஜையா<br>வீட்டு எண்: 49<br>வயது: 21 பாலினம் : ஆண்<br>Photo is Available | 395 AZZ1414523<br>பெயர்: சீனிவசன் -<br>தந்தை பெயர்: திருபால் -<br>வீட்டு எண்: 49A<br>வயது: 43 பாலினம் : ஆண்<br>Photo is Available | 396 AZZ1414515<br>பெயர்: ஆதியம்மா -<br>கணவர் பெயர்: சீனிவசன் -<br>வீட்டு எண்: 49A<br>வயது: 38 பாலினம் : பெண்<br>Photo is Available |
| 397 AZZ1413350<br>பெயர்: கிருஷ்ணய்யா -<br>தந்தை பெயர்: கொண்டைய்யா -<br>வீட்டு எண்: 49B<br>வயது: 61 பாலினம் : ஆண்<br>Photo is Available | 398 AZZ1413400<br>பெயர்: எங்கம்மா -<br>கணவர் பெயர்: கிருஷ்ணய்யா -<br>வீட்டு எண்: 49B<br>வயது: 51 பாலினம் : பெண்<br>Photo is Available | 399 AZZ8067571<br>பெயர்: நாகராஜ் -<br>தந்தை பெயர்: கிருஷ்ணய்யா -<br>வீட்டு எண்: 49B<br>வயது: 36 பாலினம் : ஆண்<br>Photo is Available |
| 400 JCH4517595<br>பெயர்: சுந்தரராவ் -<br>தந்தை பெயர்: சின்னைய்யா -<br>வீட்டு எண்: 50<br>வயது: 53 பாலினம் : ஆண்<br>Photo is Available | 401 XCX3114931<br>பெயர்: சோபா -<br>கணவர் பெயர்: ஆசீர்வாதம் -<br>வீட்டு எண்: 5-1<br>வயது: 51 பாலினம் : பெண்<br>Photo is Available | 402 AZZ1411834<br>பெயர்: அச்சம்மா -<br>கணவர் பெயர்: பென்சிலையா -<br>வீட்டு எண்: 52<br>வயது: 69 பாலினம் : பெண்<br>Photo is Available |
| 403 AZZ7728454<br>பெயர்: பென்சிலையா -<br>தந்தை பெயர்: பென்சிலையா -<br>வீட்டு எண்: 52<br>வயது: 36 பாலினம் : ஆண்<br>Photo is Available | 404 AZZ1412105<br>பெயர்: வெங்கடேஷ் -<br>தந்தை பெயர்: குருவையா -<br>வீட்டு எண்: 52A<br>வயது: 61 பாலினம் : ஆண்<br>Photo is Available | 405 AZZ1412097<br>பெயர்: சாரதா -<br>கணவர் பெயர்: வெங்கடேஷ் -<br>வீட்டு எண்: 52A<br>வயது: 51 பாலினம் : பெண்<br>Photo is Available |
| 406 AZZ1412089<br>பெயர்: ராஜேஷ் -<br>தந்தை பெயர்: வெங்கடேஷ் -<br>வீட்டு எண்: 52A<br>வயது: 34 பாலினம் : ஆண்<br>Photo is Available | 407 AZZ1413632<br>பெயர்: வெங்கடாசலம் -<br>தந்தை பெயர்: குண்ணையா -<br>வீட்டு எண்: 52C<br>வயது: 76 பாலினம் : ஆண்<br>Photo is Available | 408 AZZ1413657<br>பெயர்: வெங்கடம்மா -<br>கணவர் பெயர்: வெங்கடாசலம் -<br>வீட்டு எண்: 52C<br>வயது: 66 பாலினம் : பெண்<br>Photo is Available |
| 409 AZZ1413624<br>பெயர்: சாந்தம்மா -<br>கணவர் பெயர்: வெங்கடாசலம் -<br>வீட்டு எண்: 52C<br>வயது: 37 பாலினம் : பெண்<br>Photo is Available | 410 AZZ1413640<br>பெயர்: அமராவதி -<br>கணவர் பெயர்: வெங்கடாசலம் -<br>வீட்டு எண்: 52C<br>வயது: 34 பாலினம் : பெண்<br>Photo is Available | 411 AZZ1412956<br>பெயர்: பாபு -<br>தந்தை பெயர்: ஜான் -<br>வீட்டு எண்: 54<br>வயது: 42 பாலினம் : ஆண்<br>Photo is Available |
| 412 AZZ1412964<br>பெயர்: சுவார்தம்மா -<br>கணவர் பெயர்: பாபு -<br>வீட்டு எண்: 54<br>வயது: 39 பாலினம் : பெண்<br>Photo is Available | 413 AZZ1412188<br>பெயர்: மேரி -<br>கணவர் பெயர்: அப்ராம் -<br>வீட்டு எண்: 55<br>வயது: 42 பாலினம் : பெண்<br>Photo is Available | 414 AZZ1409119<br>பெயர்: சின்ன -<br>தந்தை பெயர்: சின்னையா -<br>வீட்டு எண்: 55<br>வயது: 39 பாலினம் : ஆண்<br>Photo is Available |
| 415 AZZ1417229<br>பெயர்: பென்சிலையா -<br>தந்தை பெயர்: வெங்கட்டையா -<br>வீட்டு எண்: 56<br>வயது: 43 பாலினம் : ஆண்<br>Photo is Available | 416 AZZ1412113<br>பெயர்: பிரபாவதி -<br>கணவர் பெயர்: பென்சிலையா -<br>வீட்டு எண்: 56<br>வயது: 36 பாலினம் : பெண்<br>Photo is Available | 417 JCH4520045<br>பெயர்: சின்னம்மே -<br>கணவர் பெயர்: பாலையா -<br>வீட்டு எண்: 57<br>வயது: 52 பாலினம் : பெண்<br>Photo is Available |
| 418 XCX1324730<br>பெயர்: நாகராஜ் -<br>தந்தை பெயர்: மாலகொண்டைய்யா -<br>வீட்டு எண்: 57<br>வயது: 34 பாலினம் : ஆண்<br>Photo is Available | 419 XCX1324250<br>பெயர்: நாகமணி -<br>கணவர் பெயர்: மாலியத்திரி -<br>வீட்டு எண்: 57<br>வயது: 32 பாலினம் : பெண்<br>Photo is Available | 420 XCX1324268<br>பெயர்: நாகேந்திரா -<br>தந்தை பெயர்: கிருஷ்ணய்யா -<br>வீட்டு எண்: 57<br>வயது: 30 பாலினம் : ஆண்<br>Photo is Available |

பிரிவு எண் மற்றும் பெயர் : 1-சென்னை மாநகராட்சி, சுகாதார பணியாளர் தெரு காமராஜபுரம் வார்டு 85

| | | |
|---|---|---|
| 421 AZZ8223349<br>பெயர்: ஏர்ரையா -<br>தந்தை பெயர்: ராமைய்யா -<br>வீட்டு எண்: 58<br>வயது: 64 பாலினம் : ஆண்<br>Photo is Available | 422 AZZ8223356<br>பெயர்: ராமக்கா -<br>கணவர் பெயர்: ஏர்ரையா -<br>வீட்டு எண்: 58<br>வயது: 61 பாலினம் : பெண்<br>Photo is Available | 423 XCX1324615<br>பெயர்: வெங்கடரவணம்மாள் -<br>கணவர் பெயர்: தேவதாஸ் -<br>வீட்டு எண்: 58<br>வயது: 46 பாலினம் : பெண்<br>Photo is Available |
| 424 XCX1325638<br>பெயர்: ரமேஷ் -<br>தந்தை பெயர்: தேவதாஸ் -<br>வீட்டு எண்: 58<br>வயது: 42 பாலினம் : ஆண்<br>Photo is Available | 425 AZZ1414416<br>பெயர்: ரூஜ்வெல்ட்டு -<br>தந்தை பெயர்: ஏர்ரையா -<br>வீட்டு எண்: 58<br>வயது: 34 பாலினம் : ஆண்<br>Photo is Available | 426 XCX1324607<br>பெயர்: ரவி -<br>தந்தை பெயர்: தேவதாஸ் -<br>வீட்டு எண்: 58<br>வயது: 28 பாலினம் : ஆண்<br>Photo is Available |
| 427 XCX2847010<br>பெயர்: பிரசன்னா<br>தந்தை பெயர்: ரமேஷ்<br>வீட்டு எண்: 58<br>வயது: 21 பாலினம் : ஆண்<br>Photo is Available | 428 XCX2914430<br>பெயர்: பாபு<br>தந்தை பெயர்: ரமேஷ்<br>வீட்டு எண்: 58<br>வயது: 20 பாலினம் : ஆண்<br>Photo is Available | 429 AZZ7728462<br>பெயர்: பாபு -<br>தந்தை பெயர்: சின்னையா -<br>வீட்டு எண்: 59<br>வயது: 56 பாலினம் : ஆண்<br>Photo is Available |
| 430 XCX0622498<br>பெயர்: வெங்கட்ராம் -<br>தந்தை பெயர்:<br>ராமகிருஷ்ணய்யா -<br>வீட்டு எண்: 59<br>வயது: 30 பாலினம் : ஆண்<br>Photo is Available | 431 XCX3115078<br>பெயர்: ராமகிருஷ்ணய்யா -<br>தந்தை பெயர்: அந்தோணி -<br>வீட்டு எண்: 60<br>வயது: 51 பாலினம் : ஆண்<br>Photo is Available | 432 AZZ1420728<br>பெயர்: ராஜலஷ்மி -<br>கணவர் பெயர்: ரமேஷ் -<br>வீட்டு எண்: 62<br>வயது: 38 பாலினம் : பெண்<br>Photo is Available |
| 433 AZZ1420710<br>பெயர்: மரியம்மா -<br>கணவர் பெயர்: ரவி -<br>வீட்டு எண்: 63<br>வயது: 39 பாலினம் : பெண்<br>Photo is Available | 434 XCX1900232<br>பெயர்: ராஜு -<br>தந்தை பெயர்: ஆதாம் -<br>வீட்டு எண்: 64<br>வயது: 35 பாலினம் : ஆண்<br>Photo is Available | 435 XCX1082007<br>பெயர்: ஜோதி குமாரி -<br>தந்தை பெயர்: சுந்தர் ராவ் -<br>வீட்டு எண்: 64<br>வயது: 29 பாலினம் : பெண்<br>Photo is Available |
| 436 XCX1739838<br>பெயர்: ராஜகுமாரி -<br>தந்தை பெயர்: சுந்தர் -<br>வீட்டு எண்: 64<br>வயது: 24 பாலினம் : பெண்<br>Photo is Available | 437 XCX2473783<br>பெயர்: சுந்தர் ராணி -<br>தந்தை பெயர்: சுந்தர் ராவ் -<br>வீட்டு எண்: 64<br>வயது: 24 பாலினம் : பெண்<br>Photo is Available | 438 AZZ7728272<br>பெயர்: தீமோத் -<br>தந்தை பெயர்: சிங்கையா -<br>வீட்டு எண்: 9-1<br>வயது: 43 பாலினம் : ஆண்<br>Photo is Available |
| 439 AZZ1428291<br>பெயர்: மார்த்தம்மாள் -<br>கணவர் பெயர்: தீமோத் -<br>வீட்டு எண்: 9-1<br>வயது: 36 பாலினம் : பெண்<br>Photo is Available | 440 XCX1615012<br>பெயர்: மல்லிகா -<br>கணவர் பெயர்: பழனி -<br>வீட்டு எண்: 95C<br>வயது: 65 பாலினம் : பெண்<br>Photo is Available | 441 XCX0878413<br>பெயர்: அர்ச்சனா -<br>தாய் பெயர்: ராஜாமனி -<br>வீட்டு எண்: 115<br>வயது: 35 பாலினம் : பெண்<br>Photo is Available |
| 442 XCX1324201<br>பெயர்: சாலமன் -<br>தந்தை பெயர்: குருவைய்யா -<br>வீட்டு எண்: 12-1<br>வயது: 46 பாலினம் : ஆண்<br>Photo is Available | 443 XCX1324193<br>பெயர்: சாரம்மா -<br>கணவர் பெயர்: சாலமன் -<br>வீட்டு எண்: 12-1<br>வயது: 43 பாலினம் : பெண்<br>Photo is Available | 444 XCX1542547<br>பெயர்: விஷ்ணுபிரியா -<br>தந்தை பெயர்: மாணிக்கம் -<br>வீட்டு எண்: 122<br>வயது: 25 பாலினம் : பெண்<br>Photo is Available |
| 445 XCX1542372<br>பெயர்: மகேஸ்வரி -<br>தந்தை பெயர்: செந்தில் -<br>வீட்டு எண்: 123<br>வயது: 36 பாலினம் : பெண்<br>Photo is Available | 446 XCX1542349<br>பெயர்: செந்தில் -<br>தந்தை பெயர்: ராயர் -<br>வீட்டு எண்: 123<br>வயது: 35 பாலினம் : ஆண்<br>Photo is Available | 447 XCX3440179<br>பெயர்: சுவாதி<br>தந்தை பெயர்: மனோகரன்<br>வீட்டு எண்: எண் 129<br>வயது: 19 பாலினம் : பெண்<br>Photo is Available |
| 448 XCX1324342<br>பெயர்: கீதா -<br>தந்தை பெயர்: விஜயகுமார் -<br>வீட்டு எண்: 14-4<br>வயது: 27 பாலினம் : பெண்<br>Photo is Available | 449 AZZ8313629<br>பெயர்: வேங்கட்டையா -<br>தந்தை பெயர்: ராகையா -<br>வீட்டு எண்: 14-7<br>வயது: 78 பாலினம் : ஆண்<br>Photo is Available | 450 AZZ7728355<br>பெயர்: ஹீனிவாசலு -<br>தந்தை பெயர்:<br>மாலுகொண்டையா -<br>வீட்டு எண்: 19-1<br>வயது: 61 பாலினம் : ஆண்<br>Photo is Available |

| | | |
|---|---|---|
| 451 XCX1542471<br>பெயர்: மாரியம்மாள் -<br>தந்தை பெயர்: தேவசகாயம் -<br>வீட்டு எண்: 19-3<br>வயது: 28 பாலினம் : பெண்<br>Photo is Available | 452 XCX1542497<br>பெயர்: சுமதி -<br>தந்தை பெயர்: தேவசகாயம் -<br>வீட்டு எண்: 19-3<br>வயது: 26 பாலினம் : பெண்<br>Photo is Available | 453 AZZ1426840<br>பெயர்: சுவாரதம்மாள் -<br>கணவர் பெயர்: சார்லஸ் -<br>வீட்டு எண்: 23-1<br>வயது: 43 பாலினம் : பெண்<br>Photo is Available |
| 454 AZZ1415819<br>பெயர்: தீமோதீ -<br>தந்தை பெயர்: நாகையா -<br>வீட்டு எண்: 25-1<br>வயது: 43 பாலினம் : ஆண்<br>Photo is Available | 455 AZZ1415801<br>பெயர்: ஸ்டெல்லா -<br>கணவர் பெயர்: தீமோதீ -<br>வீட்டு எண்: 25-1<br>வயது: 38 பாலினம் : பெண்<br>Photo is Available | 456 AZZ1411586<br>பெயர்: ரமேஷ் -<br>தந்தை பெயர்: ஓபையா -<br>வீட்டு எண்: 25-2<br>வயது: 48 பாலினம் : ஆண்<br>Photo is Available |
| 457 AZZ1412196<br>பெயர்: நயோமி -<br>கணவர் பெயர்: ரமேஷ் -<br>வீட்டு எண்: 25-2<br>வயது: 43 பாலினம் : பெண்<br>Photo is Available | 458 XCX2473791<br>பெயர்: சுமதி -<br>தந்தை பெயர்: தீமேத்தீ -<br>வீட்டு எண்: 26-1<br>வயது: 23 பாலினம் : பெண்<br>Photo is Available | 459 JCH4519211<br>பெயர்: பாபு -<br>தந்தை பெயர்: ஸ்ரீராமுலு -<br>வீட்டு எண்: 27-1<br>வயது: 43 பாலினம் : ஆண்<br>Photo is Available |
| 460 AZZ1410596<br>பெயர்: சாலினி -<br>கணவர் பெயர்: பாபு -<br>வீட்டு எண்: 27-1<br>வயது: 37 பாலினம் : பெண்<br>Photo is Available | 461 AZZ1418912<br>பெயர்: பாபு -<br>தந்தை பெயர்: ஜீவையா -<br>வீட்டு எண்: 28-2<br>வயது: 53 பாலினம் : ஆண்<br>Photo is Available | 462 AZZ1418904<br>பெயர்: ஜெயம்மாள் -<br>கணவர் பெயர்: பாபு -<br>வீட்டு எண்: 28-2<br>வயது: 46 பாலினம் : பெண்<br>Photo is Available |
| 463 XCX2715381<br>பெயர்: ரவி அருண்<br>தந்தை பெயர்: பால் ராஜ்<br>வீட்டு எண்: 2பி /85<br>வயது: 21 பாலினம் : ஆண்<br>Photo is Available | 464 AZZ1414036<br>பெயர்: மார்த்தம்மா -<br>கணவர் பெயர்: தேவையா -<br>வீட்டு எண்: 29-1<br>வயது: 56 பாலினம் : பெண்<br>Photo is Available | 465 AZZ1417930<br>பெயர்: டேனியல் -<br>தந்தை பெயர்: தாவீது -<br>வீட்டு எண்: 29-1<br>வயது: 44 பாலினம் : ஆண்<br>Photo is Available |
| 466 AZZ1417906<br>பெயர்: சொரூபராணி -<br>கணவர் பெயர்: டேனியல் -<br>வீட்டு எண்: 29-1<br>வயது: 36 பாலினம் : பெண்<br>Photo is Available | 467 AZZ1418979<br>பெயர்: மரியதாஸ் -<br>தந்தை பெயர்: சின்னையா -<br>வீட்டு எண்: 29-1<br>வயது: 35 பாலினம் : ஆண்<br>Photo is Available | 468 XCX2941060<br>பெயர்: ரேஷ்மேஸ்ரீ<br>கணவர் பெயர்: ஆந்தபாபூ.ந<br>வீட்டு எண்: 3-10<br>வயது: 22 பாலினம் : பெண்<br>Photo is Available |
| 469 AZZ1414135<br>பெயர்: கொண்டையா -<br>தந்தை பெயர்: வெங்கட்டையா -<br>வீட்டு எண்: 31-1<br>வயது: 35 பாலினம் : ஆண்<br>Photo is Available | 470 XCX2752616<br>பெயர்: ரவிகுமார்<br>தந்தை பெயர்: பாபு<br>வீட்டு எண்: 31-1<br>வயது: 22 பாலினம் : ஆண்<br>Photo is Available | 471 JCH2692051<br>பெயர்: ஸ்ரீராமுலு -<br>தந்தை பெயர்: கொண்டையா -<br>வீட்டு எண்: 32-1<br>வயது: 61 பாலினம் : ஆண்<br>Photo is Available |
| 472 JCH2692069<br>பெயர்: வரம்மாள் -<br>கணவர் பெயர்: ஸ்ரீராமுலு -<br>வீட்டு எண்: 32-1<br>வயது: 48 பாலினம் : பெண்<br>Photo is Available | 473 XCX1900513<br>பெயர்: சீத்தய்யா -<br>தந்தை பெயர்: லாசர் -<br>வீட்டு எண்: 32-2<br>வயது: 31 பாலினம் : ஆண்<br>Photo is Available | 474 AZZ8223299<br>பெயர்: சாலமன் -<br>தந்தை பெயர்: நாகையா -<br>வீட்டு எண்: 37-1<br>வயது: 58 பாலினம் : ஆண்<br>Photo is Available |
| 475 AZZ7675358<br>பெயர்: மரியம்மா -<br>கணவர் பெயர்: சாலமன் -<br>வீட்டு எண்: 37-1<br>வயது: 55 பாலினம் : பெண்<br>Photo is Available | 476 AZZ1423268<br>பெயர்: குமார் -<br>தந்தை பெயர்: சாலமன் -<br>வீட்டு எண்: 37-1<br>வயது: 40 பாலினம் : ஆண்<br>Photo is Available | 477 JCH2784676<br>பெயர்: ஜோஸ்வா -<br>தந்தை பெயர்: சாலமன் -<br>வீட்டு எண்: 37-1<br>வயது: 37 பாலினம் : ஆண்<br>Photo is Available |
| 478 AZZ8067506<br>பெயர்: மரியம்மாள் -<br>கணவர் பெயர்: நாகையா -<br>வீட்டு எண்: 37-2<br>வயது: 78 பாலினம் : பெண்<br>Photo is Available | 479 XCX2056737<br>பெயர்: சுவார்த்தம்மா -<br>கணவர் பெயர்: லாசர் -<br>வீட்டு எண்: 37-2<br>வயது: 48 பாலினம் : பெண்<br>Photo is Available | 480 XCX1900521<br>பெயர்: சின்னையா -<br>தந்தை பெயர்: லாசர் -<br>வீட்டு எண்: 37-2<br>வயது: 29 பாலினம் : ஆண்<br>Photo is Available |

பிரிவு எண் மற்றும் பெயர் : 1-சென்னை மாநகராட்சி, சுகாதார பணியாளர் தெரு காமராஜபுரம் வார்டு 85

| | | |
|---|---|---|
| 481 XCX1900455<br>பெயர்: சேஷாரத்தினம் -<br>தந்தை பெயர்: சீத்தய்யா -<br>வீட்டு எண்: 37-2<br>வயது: 28 பாலினம் : பெண்<br>Photo is Available | 482 XCX3339819<br>பெயர்: மேரி குமரி<br>கணவர் பெயர்: சாந்தி<br>வீட்டு எண்: 38 / 3<br>வயது: 44 பாலினம் : பெண்<br>Photo is Available | 483 XCX3359155<br>பெயர்: ஜோதி<br>கணவர் பெயர்: ப்ரேமஸேகர<br>வீட்டு எண்: எண் 38/4<br>வயது: 44 பாலினம் : பெண்<br>Photo is Available |
| 484 AZZ1416205<br>பெயர்: மோசஸ் -<br>தந்தை பெயர்: சின்னையா -<br>வீட்டு எண்: 40-1<br>வயது: 41 பாலினம் : ஆண்<br>Photo is Available | 485 AZZ1416247<br>பெயர்: உஷாராணி -<br>கணவர் பெயர்: மோசஸ் -<br>வீட்டு எண்: 40-1<br>வயது: 37 பாலினம் : பெண்<br>Photo is Available | 486 AZZ6517478<br>பெயர்: உதயமேரி -<br>கணவர் பெயர்: அருன் -<br>வீட்டு எண்: 40-2<br>வயது: 44 பாலினம் : பெண்<br>Photo is Available |
| 487 XCX1081355<br>பெயர்: நாகேஸ்வரி -<br>கணவர் பெயர்: சாலமன் -<br>வீட்டு எண்: 5-10<br>வயது: 56 பாலினம் : பெண்<br>Photo is Available | 488 XCX2056745<br>பெயர்: ரேச்சல் -<br>தந்தை பெயர்: சாலமன் -<br>வீட்டு எண்: 5-10<br>வயது: 25 பாலினம் : பெண்<br>Photo is Available | 489 XCX0879213<br>பெயர்: சுனிதா -<br>கணவர் பெயர்: நாகராஜ் -<br>வீட்டு எண்: 5-10-A<br>வயது: 34 பாலினம் : பெண்<br>Photo is Available |
| 490 XCX3346335<br>பெயர்: மைக்கேல் ஜான்<br>தந்தை பெயர்: சாலமன்<br>வீட்டு எண்: எண் 5/10<br>வயது: 20 பாலினம் : ஆண்<br>Photo is Available | 491 XCX3352655<br>பெயர்: விமல்ராஜ்<br>தந்தை பெயர்: இஸ்ரவேல<br>வீட்டு எண்: எண் 8/16<br>வயது: 19 பாலினம் : ஆண்<br>Photo is Available | 492 XCX2934180<br>பெயர்: பிரசாந்த் சீனிவாசன்<br>தந்தை பெயர்: சீனிவாசன் வெங்கையா<br>வீட்டு எண்: 9/18<br>வயது: 21 பாலினம் : ஆண்<br>Photo is Available |
| 493 XCX2775385<br>பெயர்: மைதிலி<br>தந்தை பெயர்: லக்ஷ்மிபதி<br>வீட்டு எண்: 9/18<br>வயது: 21 பாலினம் : பெண்<br>Photo is Available | 494 XCX2473833<br>பெயர்: பிரகாஷ் -<br>கணவர் பெயர்: சீனிவசன் -<br>வீட்டு எண்: 9-18<br>வயது: 56 பாலினம் : பெண்<br>Photo is Available | 495 XCX2658391<br>பெயர்: ரஞ்சித் -<br>தந்தை பெயர்: வெங்கடேசன் -<br>வீட்டு எண்: 9-18<br>வயது: 22 பாலினம் : ஆண்<br>Photo is Available |
| 496 XCX2847432<br>பெயர்: கெஜலக்ஷ்மி<br>கணவர் பெயர்: பொன்னுசாமி<br>வீட்டு எண்: 11/14<br>வயது: 29 பாலினம் : பெண்<br>Photo is Available | 497 XCX2747657<br>பெயர்: நவா குமரி<br>தந்தை பெயர்: மோஸ்<br>வீட்டு எண்: 1/184<br>வயது: 35 பாலினம் : பெண்<br>Photo is Available | 498 XCX2312106<br>பெயர்: சுபாஷின் -<br>தந்தை பெயர்: ராமைய்யா -<br>வீட்டு எண்: 21-21<br>வயது: 37 பாலினம் : பெண்<br>Photo is Available |
| 499 XCX2847002<br>பெயர்: எரையா<br>தந்தை பெயர்: பென்சிலையா<br>வீட்டு எண்: 221/1<br>வயது: 42 பாலினம் : ஆண்<br>Photo is Available | 500 XCX2756062<br>பெயர்: பிரேமகுமாரி<br>தந்தை பெயர்: யோவன்<br>வீட்டு எண்: 22/25<br>வயது: 22 பாலினம் : பெண்<br>Photo is Available | 501 XCX2155737<br>பெயர்: மார்த்தம்மாள் -<br>கணவர் பெயர்: ராமையா -<br>வீட்டு எண்: 37-48<br>வயது: 60 பாலினம் : பெண்<br>Photo is Available |
| 502 XCX2155810<br>பெயர்: ரூபின் -<br>தந்தை பெயர்: அக்குலியா -<br>வீட்டு எண்: 37-48<br>வயது: 30 பாலினம் : ஆண்<br>Photo is Available | ## 503 XCX3240835<br>பெயர்: □□ □□□□□ □□ □□<br>தந்தை பெயர்: □□□□□<br>வீட்டு எண்: எண் 39/52<br>வயது: 36 பாலினம் : ஆண்<br>Photo is Available | 504 XCX2777407<br>பெயர்: சு<br>தந்தை பெயர்: தீகியா<br>வீட்டு எண்: 45/16<br>வயது: 21 பாலினம் : ஆண்<br>Photo is Available |
| 505 XCX2914448<br>பெயர்: சீனிவாசன்<br>தந்தை பெயர்: சின்னையா<br>வீட்டு எண்: 47/37<br>வயது: 24 பாலினம் : ஆண்<br>Photo is Available | 506 XCX2847556<br>பெயர்: கொண்டம்மாள்<br>கணவர் பெயர்: கிருஷ்ணய்யா<br>வீட்டு எண்: 51/39<br>வயது: 60 பாலினம் : பெண்<br>Photo is Available | 507 XCX1900463<br>பெயர்: பெருமாள் -<br>தந்தை பெயர்: வெங்கட்டயா -<br>வீட்டு எண்: 53-54<br>வயது: 45 பாலினம் : ஆண்<br>Photo is Available |
| 508 XCX1900588<br>பெயர்: லலிதா -<br>கணவர் பெயர்: பெருமாள் -<br>வீட்டு எண்: 53-54<br>வயது: 41 பாலினம் : பெண்<br>Photo is Available | 509 XCX2848661<br>பெயர்: மகாலட்சுமி<br>தந்தை பெயர்: பெருமாள்<br>வீட்டு எண்: 53-54<br>வயது: 20 பாலினம் : பெண்<br>Photo is Available | 510 XCX1900695<br>பெயர்: ஜெயக்குமாரி -<br>தந்தை பெயர்: சுந்தர ராவ் -<br>வீட்டு எண்: 64-15<br>வயது: 30 பாலினம் : பெண்<br>Photo is Available |

பிரிவு எண் மற்றும் பெயர் : 1-சென்னை மாநகராட்சி, சுகாதார பணியாளர் தெரு காமராஜபுரம் வார்டு 85

| | |
|---|---|
| 511 XCX2858827<br>பெயர்: சிந்து<br>தந்தை பெயர்: சக்திவேல்<br>வீட்டு எண்: 316/10<br>வயது: 23 பாலினம் : பெண்<br>Photo is Available | 512 XCX2914125<br>பெயர்: போந்ந பாரதி<br>தந்தை பெயர்: பன்னீர் செல்வம்<br>வீட்டு எண்: 322/10ஏ<br>வயது: 20 பாலினம் : பெண்<br>Photo is Available |

| | | |
|---|---|---|
| 513 XCX2677383<br>பெயர்: பாலசுப்ரமணியம்<br>தந்தை பெயர்: ஹவலி<br>வீட்டு எண்:<br>வயது: 61 பாலினம் : ஆண்<br>Photo is Available | 514 XCX2677409<br>பெயர்: ராஜாராஜேஷ்வரி<br>கணவர் பெயர்: ஹவலி<br>வீட்டு எண்:<br>வயது: 59 பாலினம் : பெண்<br>Photo is Available | 515 XCX2473437<br>பெயர்: இந்திராணி -<br>கணவர் பெயர்: நடராஜ் -<br>வீட்டு எண்: na<br>வயது: 70 பாலினம் : பெண்<br>Photo is Available |
| 516 XCX2473429<br>பெயர்: தன்ராஜ் -<br>தந்தை பெயர்: வீரராகவன் -<br>வீட்டு எண்: na<br>வயது: 23 பாலினம் : ஆண்<br>Photo is Available | 517 XCX1325331<br>பெயர்: முரளி -<br>தந்தை பெயர்: நரசிம்மன் -<br>வீட்டு எண்: 1<br>வயது: 60 பாலினம் : ஆண்<br>Photo is Available | 518 XCX2056802<br>பெயர்: ஐயப்பன் -<br>தந்தை பெயர்: சுப்பையா -<br>வீட்டு எண்: 1<br>வயது: 58 பாலினம் : ஆண்<br>Photo is Available |
| 519 XCX1325349<br>பெயர்: பரிமளா -<br>கணவர் பெயர்: முரளி -<br>வீட்டு எண்: 1<br>வயது: 52 பாலினம் : பெண்<br>Photo is Available | 520 XCX2056844<br>பெயர்: செல்லம்மாள் -<br>கணவர் பெயர்: ஐயப்பன் -<br>வீட்டு எண்: 1<br>வயது: 48 பாலினம் : பெண்<br>Photo is Available | 521 XCX0382622<br>பெயர்: மணிகண்டன் -<br>தந்தை பெயர்: ஐயப்பன் -<br>வீட்டு எண்: 1<br>வயது: 47 பாலினம் : ஆண்<br>Photo is Available |
| 522 XCX0382630<br>பெயர்: புனிதா -<br>கணவர் பெயர்: மணிகண்டன் -<br>வீட்டு எண்: 1<br>வயது: 39 பாலினம் : பெண்<br>Photo is Available | 523 XCX0213660<br>பெயர்: சுப்புலெட்சுமி -<br>கணவர் பெயர்: ஹரி -<br>வீட்டு எண்: 1<br>வயது: 37 பாலினம் : பெண்<br>Photo is Available | 524 XCX2670644<br>பெயர்: ஐயப்பன்<br>தந்தை பெயர்: மணிகண்டன்<br>வீட்டு எண்: 1<br>வயது: 21 பாலினம் : ஆண்<br>Photo is Available |
| 525 XCX2556835<br>பெயர்: கண்ணகி -<br>கணவர் பெயர்: துளசி தாஸ் -<br>வீட்டு எண்: 2<br>வயது: 52 பாலினம் : பெண்<br>Photo is Available | 526 XCX1081363<br>பெயர்: ராஜேஷ்வரி -<br>கணவர் பெயர்: வடிவேலு -<br>வீட்டு எண்: 2<br>வயது: 31 பாலினம் : பெண்<br>Photo is Available | 527 XCX0879601<br>பெயர்: மகேஸ்வரன் -<br>தந்தை பெயர்: சுப்பிரமணியம் -<br>வீட்டு எண்: 3<br>வயது: 72 பாலினம் : ஆண்<br>Photo is Available |
| 528 XCX0879619<br>பெயர்: கன்னியம்மாள் -<br>கணவர் பெயர்: மகேஸ்வரன் -<br>வீட்டு எண்: 3<br>வயது: 63 பாலினம் : பெண்<br>Photo is Available | 529 XCX1325539<br>பெயர்: சேகர் -<br>தந்தை பெயர்: சுந்தரம் -<br>வீட்டு எண்: 3<br>வயது: 59 பாலினம் : ஆண்<br>Photo is Available | 530 XCX1324516<br>பெயர்: பாக்கியா -<br>கணவர் பெயர்: துளசி தாஸ் -<br>வீட்டு எண்: 3<br>வயது: 53 பாலினம் : பெண்<br>Photo is Available |
| 531 XCX2946358<br>பெயர்: சிவா மாரிமுத்து<br>இதரர் பெயர்: கணவர்<br>வீட்டு எண்: 3<br>வயது: 44 பாலினம் : ஆண்<br>Photo is Available | 532 XCX1325000<br>பெயர்: தெய்வகன்னி -<br>கணவர் பெயர்: சதீஷ் -<br>வீட்டு எண்: 3<br>வயது: 35 பாலினம் : பெண்<br>Photo is Available | 533 XCX1542364<br>பெயர்: சதீஸ் -<br>தந்தை பெயர்: துளசிதாஸ் -<br>வீட்டு எண்: 3<br>வயது: 35 பாலினம் : ஆண்<br>Photo is Available |
| 534 XCX1325414<br>பெயர்: லோகநாதன் -<br>தந்தை பெயர்: முத்து -<br>வீட்டு எண்: 3<br>வயது: 34 பாலினம் : ஆண்<br>Photo is Available | 535 XCX2942456<br>பெயர்: சைலஜா<br>கணவர் பெயர்: கமல கண்ணன்<br>வீட்டு எண்: 3<br>வயது: 33 பாலினம் : பெண்<br>Photo is Available | 536 XCX1323898<br>பெயர்: ஆனந்பாபு -<br>தந்தை பெயர்: நரேந்திரன் -<br>வீட்டு எண்: 3<br>வயது: 31 பாலினம் : ஆண்<br>Photo is Available |
| 537 XCX2311983<br>பெயர்: சுந்தரி -<br>தந்தை பெயர்: சேகர் -<br>வீட்டு எண்: 3<br>வயது: 23 பாலினம் : பெண்<br>Photo is Available | 538 XCX2728038<br>பெயர்: சினிவாசன்<br>தந்தை பெயர்: சேகர்<br>வீட்டு எண்: 3<br>வயது: 22 பாலினம் : ஆண்<br>Photo is Available | 539 XCX2056653<br>பெயர்: பியுலா ஜான்சி ராணி -<br>தந்தை பெயர்: உமாபதி -<br>வீட்டு எண்: 4<br>வயது: 32 பாலினம் : பெண்<br>Photo is Available |
| 540 XCX2676401<br>பெயர்: சந்தியா<br>தந்தை பெயர்: சரவணன்<br>வீட்டு எண்: 4பி<br>வயது: 22 பாலினம் : பெண்<br>Photo is Available | 541 XCX1325026<br>பெயர்: சரஸ்வதி -<br>கணவர் பெயர்: சீனிவாசன் -<br>வீட்டு எண்: 5<br>வயது: 70 பாலினம் : பெண்<br>Photo is Available | 542 XCX1324912<br>பெயர்: பத்மா<br>கணவர் பெயர்: இளங்கோவன் -<br>வீட்டு எண்: 5<br>வயது: 49 பாலினம் : பெண்<br>Photo is Available |

| | | |
|---|---|---|
| 543 XCX1324870<br>பெயர்: அருண் குமார் -<br>தந்தை பெயர்: இளங்கோவன் -<br>வீட்டு எண்: 5<br>வயது: 27 பாலினம் : ஆண்<br>Photo is Available | 544 XCX1739861<br>பெயர்: ராகினி -<br>கணவர் பெயர்: பழனி -<br>வீட்டு எண்: 6<br>வயது: 51 பாலினம் : பெண்<br>Photo is Available | 545 XCX2155653<br>பெயர்: காளீஸ்வரன் இரா சங்கர் இரா<br>தந்தை பெயர்: ராமசாமி வ -<br>வீட்டு எண்: 6<br>வயது: 38 பாலினம் : ஆண்<br>Photo is Available |
| 546 XCX2155661<br>பெயர்: பாலா கா -<br>கணவர் பெயர்: காளீஸ்வரன் -<br>வீட்டு எண்: 6<br>வயது: 34 பாலினம் : பெண்<br>Photo is Available | 547 XCX1900471<br>பெயர்: ராஜேஷ் குமார் -<br>தந்தை பெயர்: பழனி -<br>வீட்டு எண்: 6<br>வயது: 28 பாலினம் : ஆண்<br>Photo is Available | 548 XCX1739929<br>பெயர்: கணேஷ் குமார் -<br>தந்தை பெயர்: பழனி -<br>வீட்டு எண்: 6<br>வயது: 28 பாலினம் : ஆண்<br>Photo is Available |
| 549 XCX1325018<br>பெயர்: சுலோச்சனா -<br>கணவர் பெயர்: ஜெயராமன் -<br>வீட்டு எண்: 7<br>வயது: 67 பாலினம் : பெண்<br>Photo is Available | 550 XCX1325075<br>பெயர்: கனகராஜ் -<br>தந்தை பெயர்: சுந்தர்ராஜ் -<br>வீட்டு எண்: 7<br>வயது: 49 பாலினம் : ஆண்<br>Photo is Available | 551 XCX1325091<br>பெயர்: பிரபாவதி -<br>கணவர் பெயர்: கனகராஜ் -<br>வீட்டு எண்: 7<br>வயது: 45 பாலினம் : பெண்<br>Photo is Available |
| 552 XCX1324987<br>பெயர்: ஜாக்கின் குமார் -<br>தந்தை பெயர்: கனகராஜ் -<br>வீட்டு எண்: 7<br>வயது: 26 பாலினம் : ஆண்<br>Photo is Available | 553 XCX2056828<br>பெயர்: தனலட்சுமி -<br>கணவர் பெயர்: வேணுகோபால் -<br>வீட்டு எண்: 9<br>வயது: 61 பாலினம் : பெண்<br>Photo is Available | 554 JCH4518270<br>பெயர்: ஹரி -<br>தந்தை பெயர்: ஐயப்பன் -<br>வீட்டு எண்: 9<br>வயது: 41 பாலினம் : ஆண்<br>Photo is Available |
| 555 XCX2056810<br>பெயர்: சீனிவாசன் -<br>தந்தை பெயர்: வேணுகோபால் -<br>வீட்டு எண்: 9<br>வயது: 40 பாலினம் : ஆண்<br>Photo is Available | 556 XCX2615524<br>பெயர்: சதீஷ்குமார் -<br>தந்தை பெயர்: ரவி -<br>வீட்டு எண்: 9<br>வயது: 35 பாலினம் : ஆண்<br>Photo is Available | 557 XCX2615557<br>பெயர்: விஜயா -<br>கணவர் பெயர்: ரவி -<br>வீட்டு எண்: 9<br>வயது: 35 பாலினம் : பெண்<br>Photo is Available |
| 558 XCX1152016<br>பெயர்: கலைவாணி -<br>கணவர் பெயர்: ரமேஷ் -<br>வீட்டு எண்: 9<br>வயது: 31 பாலினம் : பெண்<br>Photo is Available | 559 XCX2056836<br>பெயர்: துர்காதேவி -<br>கணவர் பெயர்: சீனிவாசன் -<br>வீட்டு எண்: 9<br>வயது: 31 பாலினம் : பெண்<br>Photo is Available | 560 XCX1081843<br>பெயர்: பிரியதர்ஷினி -<br>தந்தை பெயர்: ராமன் -<br>வீட்டு எண்: 9<br>வயது: 28 பாலினம் : பெண்<br>Photo is Available |
| 561 XCX2311975<br>பெயர்: சுவேதா -<br>தந்தை பெயர்: பழனிவேல் -<br>வீட்டு எண்: 9<br>வயது: 23 பாலினம் : பெண்<br>Photo is Available | 562 XCX0879809<br>பெயர்: கோபால் -<br>தந்தை பெயர்: கோவிந்தசாமி -<br>வீட்டு எண்: 11<br>வயது: 71 பாலினம் : ஆண்<br>Photo is Available | 563 XCX0116590<br>பெயர்: ராமகிருஷ்ணன் -<br>தந்தை பெயர்: வெள்ளைச்சாமி -<br>வீட்டு எண்: 11<br>வயது: 67 பாலினம் : ஆண்<br>Photo is Available |
| 564 XCX0116582<br>பெயர்: கீதா -<br>கணவர் பெயர்: ராமகிருஷ்ணன் -<br>வீட்டு எண்: 11<br>வயது: 62 பாலினம் : பெண்<br>Photo is Available | 565 XCX0879650<br>பெயர்: மனோன்மணி -<br>கணவர் பெயர்: கோபால் -<br>வீட்டு எண்: 11<br>வயது: 61 பாலினம் : பெண்<br>Photo is Available | 566 XCX2056588<br>பெயர்: மகேஸ்வரி -<br>கணவர் பெயர்: ஜெயச்சந்திரண் -<br>வீட்டு எண்: 11<br>வயது: 43 பாலினம் : பெண்<br>Photo is Available |
| 567 XCX0879791<br>பெயர்: கண்ணப்பன் -<br>தந்தை பெயர்: கோபால் -<br>வீட்டு எண்: 11<br>வயது: 41 பாலினம் : ஆண்<br>Photo is Available | 568 XCX0879783<br>பெயர்: கௌரி -<br>கணவர் பெயர்: கண்ணப்பன் -<br>வீட்டு எண்: 11<br>வயது: 39 பாலினம் : பெண்<br>Photo is Available | 569 XCX0879478<br>பெயர்: சசிரேகா -<br>கணவர் பெயர்: பரணிதரன் -<br>வீட்டு எண்: 11<br>வயது: 35 பாலினம் : பெண்<br>Photo is Available |
| 570 XCX1323997<br>பெயர்: சசிகலா -<br>கணவர் பெயர்: ஜெகநாதன் -<br>வீட்டு எண்: 11<br>வயது: 35 பாலினம் : பெண்<br>Photo is Available | 571 XCX2615540<br>பெயர்: கண்ணன் -<br>தந்தை பெயர்: பலராமன் -<br>வீட்டு எண்: 11<br>வயது: 35 பாலினம் : ஆண்<br>Photo is Available | 572 XCX1081090<br>பெயர்: தயாளன் -<br>தந்தை பெயர்: குமார் -<br>வீட்டு எண்: 11<br>வயது: 29 பாலினம் : ஆண்<br>Photo is Available |

பிரிவு எண் மற்றும் பெயர் : 2-சென்னை மாநகராட்சி, கன்னிகா மேஸ்திரி தெரு காமராஜபுரம் வார்டு 85

| | | |
|---|---|---|
| 573 XCX1081785<br>பெயர்: ஜெகதீஷ் -<br>தந்தை பெயர்: ரவி -<br>வீட்டு எண்: 11<br>வயது: 27 பாலினம் : ஆண்<br>Photo is Available | 574 XCX1081793<br>பெயர்: தீபிகா -<br>தந்தை பெயர்: குமார் -<br>வீட்டு எண்: 11<br>வயது: 27 பாலினம் : பெண்<br>Photo is Available | 575 XCX2056596<br>பெயர்: ஜெயபாரதி -<br>தந்தை பெயர்: ஜெயச்சந்திரண் -<br>வீட்டு எண்: 11<br>வயது: 25 பாலினம் : பெண்<br>Photo is Available |
| 576 XCX2544880<br>பெயர்: கார்த்திகேயன் -<br>தந்தை பெயர்: ரவி -<br>வீட்டு எண்: 11<br>வயது: 24 பாலினம் : ஆண்<br>Photo is Available | 577 XCX2473494<br>பெயர்: ரம்யா -<br>தந்தை பெயர்: சுகுமார் -<br>வீட்டு எண்: 11<br>வயது: 23 பாலினம் : பெண்<br>Photo is Available | 578 XCX3115086<br>பெயர்: ரவி -<br>தந்தை பெயர்: முனுசாமி -<br>வீட்டு எண்: 1-1<br>வயது: 58 பாலினம் : ஆண்<br>Photo is Available |
| 579 AZZ7950827<br>பெயர்: மகேஸ்வரி -<br>கணவர் பெயர்: ரவி -<br>வீட்டு எண்: 1-1<br>வயது: 49 பாலினம் : பெண்<br>Photo is Available | 580 XCX2778454<br>பெயர்: பார்வதி<br>கணவர் பெயர்: மாரியப்பன்<br>வீட்டு எண்: 13<br>வயது: 63 பாலினம் : பெண்<br>Photo is Available | 581 XCX2056570<br>பெயர்: ஜெயச்சந்திரண் -<br>தந்தை பெயர்: தர்மலிங்கம் -<br>வீட்டு எண்: 14<br>வயது: 52 பாலினம் : ஆண்<br>Photo is Available |
| 582 XCX1542398<br>பெயர்: சீத்தா லட்சுமி -<br>கணவர் பெயர்: அருணாசலம் -<br>வீட்டு எண்: 14<br>வயது: 43 பாலினம் : பெண்<br>Photo is Available | 583 XCX0116673<br>பெயர்: ரவீந்திரன் -<br>தந்தை பெயர்: வெங்கடேசன் -<br>வீட்டு எண்: 14<br>வயது: 36 பாலினம் : ஆண்<br>Photo is Available | 584 XCX1324169<br>பெயர்: செண்பகவள்ளி -<br>கணவர் பெயர்: மூர்த்தி -<br>வீட்டு எண்: 15<br>வயது: 35 பாலினம் : பெண்<br>Photo is Available |
| 585 AZZ6517767<br>பெயர்: கண்ணன் -<br>தந்தை பெயர்: மதுரை -<br>வீட்டு எண்: 16<br>வயது: 56 பாலினம் : ஆண்<br>Photo is Available | 586 XCX2473502<br>பெயர்: உஷா -<br>கணவர் பெயர்: கண்ணன் -<br>வீட்டு எண்: 16<br>வயது: 55 பாலினம் : பெண்<br>Photo is Available | 587 XCX2756146<br>பெயர்: இந்திராணி<br>கணவர் பெயர்: முருகன்<br>வீட்டு எண்: 16<br>வயது: 55 பாலினம் : பெண்<br>Photo is Available |
| 588 XCX1542448<br>பெயர்: விஜயா -<br>கணவர் பெயர்: நாராயணன் -<br>வீட்டு எண்: 16<br>வயது: 52 பாலினம் : பெண்<br>Photo is Available | 589 XCX0878934<br>பெயர்: ரமணி -<br>கணவர் பெயர்: சேர்மராஜ் -<br>வீட்டு எண்: 16<br>வயது: 46 பாலினம் : பெண்<br>Photo is Available | 590 XCX1542414<br>பெயர்: யமுனா -<br>கணவர் பெயர்: சுரேஷ் -<br>வீட்டு எண்: 16<br>வயது: 29 பாலினம் : பெண்<br>Photo is Available |
| 591 XCX1542422<br>பெயர்: யாமினி -<br>தந்தை பெயர்: நாராயணன் -<br>வீட்டு எண்: 16<br>வயது: 29 பாலினம் : பெண்<br>Photo is Available | 592 XCX1542430<br>பெயர்: பிரகாஷ் -<br>தந்தை பெயர்: நாராயணன் -<br>வீட்டு எண்: 16<br>வயது: 27 பாலினம் : ஆண்<br>Photo is Available | 593 XCX2753549<br>பெயர்: ராஜா சேகர்<br>தந்தை பெயர்: ராஜேந்தரன்<br>வீட்டு எண்: 16<br>வயது: 23 பாலினம் : ஆண்<br>Photo is Available |
| 594 XCX2715506<br>பெயர்: லாவண்யா<br>தந்தை பெயர்: கண்ணன்<br>வீட்டு எண்: 16<br>வயது: 22 பாலினம் : பெண்<br>Photo is Available | 595 XCX2753580<br>பெயர்: வசந்தன்<br>தந்தை பெயர்: ராஜேந்தரன்<br>வீட்டு எண்: 16<br>வயது: 21 பாலினம் : ஆண்<br>Photo is Available | # 596 XCX0622712<br>பெயர்: ரவி -<br>தந்தை பெயர்: முருகேசன் -<br>வீட்டு எண்: 17<br>வயது: 48 பாலினம் : ஆண்<br>Photo is Available |
| 597 XCX2056919<br>பெயர்: பிரேம்குமார் -<br>தந்தை பெயர்: கனகராஜ் -<br>வீட்டு எண்: 16A<br>வயது: 24 பாலினம் : ஆண்<br>Photo is Available | 598 JCH4517546<br>பெயர்: ஜெயராமன் -<br>தந்தை பெயர்: நாகூரான் -<br>வீட்டு எண்: 17<br>வயது: 66 பாலினம் : ஆண்<br>Photo is Available | 599 XCX3115201<br>பெயர்: அண்ணாள் -<br>கணவர் பெயர்: ஜெயராமன் -<br>வீட்டு எண்: 17<br>வயது: 60 பாலினம் : பெண்<br>Photo is Available |
| 600 XCX1081207<br>பெயர்: கௌரி சங்கர் -<br>தந்தை பெயர்: சண்முகம் -<br>வீட்டு எண்: 17<br>வயது: 32 பாலினம் : ஆண்<br>Photo is Available | 601 XCX1081777<br>பெயர்: ஜெயஸ்ரீநாத் -<br>தந்தை பெயர்: ஜெயராமன் -<br>வீட்டு எண்: 17<br>வயது: 30 பாலினம் : ஆண்<br>Photo is Available | 602 XCX1081496<br>பெயர்: ஜெபஸ்ரீ -<br>தந்தை பெயர்: ஜெயராமன் -<br>வீட்டு எண்: 17<br>வயது: 28 பாலினம் : பெண்<br>Photo is Available |

| | | |
|---|---|---|
| 603 XCX1081488<br>பெயர்: ஜெயகோபிநாத் -<br>தந்தை பெயர்: ஜெயராமன் -<br>வீட்டு எண்: 17<br>வயது: 28 பாலினம் : ஆண்<br>Photo is Available | 604 XCX1461565<br>பெயர்: ஜெயபிரேம்நாத் -<br>தந்தை பெயர்: ஜெயராமன் -<br>வீட்டு எண்: 17<br>வயது: 26 பாலினம் : ஆண்<br>Photo is Available | 605 XCX0116491<br>பெயர்: மகாலஷ்மி -<br>கணவர் பெயர்: சுகுமார் -<br>வீட்டு எண்: 18<br>வயது: 48 பாலினம் : பெண்<br>Photo is Available |
| 606 AZZ1421890<br>பெயர்: பாலாஜி -<br>தந்தை பெயர்: ஆறுமுகம் -<br>வீட்டு எண்: 18<br>வயது: 46 பாலினம் : ஆண்<br>Photo is Available | 607 XCX3115219<br>பெயர்: மாலா -<br>கணவர் பெயர்: பாலாஜி -<br>வீட்டு எண்: 18<br>வயது: 43 பாலினம் : பெண்<br>Photo is Available | 608 XCX2766350<br>பெயர்: முத்து<br>தந்தை பெயர்: சின்னா கண்ணு<br>வீட்டு எண்: 18<br>வயது: 42 பாலினம் : ஆண்<br>Photo is Available |
| 609 XCX2473817<br>பெயர்: வித்யாவள்ளி சுரேஷ் -<br>கணவர் பெயர்: சுரேஷ் ரா -<br>வீட்டு எண்: 18<br>வயது: 33 பாலினம் : பெண்<br>Photo is Available | 610 XCX1900497<br>பெயர்: ஜெகநாதன் -<br>தந்தை பெயர்: எத்திராஜ் -<br>வீட்டு எண்: 18<br>வயது: 26 பாலினம் : ஆண்<br>Photo is Available | 611 XCX1739879<br>பெயர்: ரமேஷ்பாபு -<br>தந்தை பெயர்: அறுமுகம் -<br>வீட்டு எண்: 18<br>வயது: 24 பாலினம் : ஆண்<br>Photo is Available |
| 612 XCX0116533<br>பெயர்: கௌரி -<br>தந்தை பெயர்: ஆனந்தகுமார் -<br>வீட்டு எண்: 1-8<br>வயது: 37 பாலினம் : பெண்<br>Photo is Available | 613 XCX0879205<br>பெயர்: சுப்ரமணி -<br>தந்தை பெயர்: முனுசாமி -<br>வீட்டு எண்: 19<br>வயது: 46 பாலினம் : ஆண்<br>Photo is Available | 614 XCX0877241<br>பெயர்: சாமூன்டீஸ்வரி -<br>கணவர் பெயர்: சுப்பிரமணி -<br>வீட்டு எண்: 19<br>வயது: 40 பாலினம் : பெண்<br>Photo is Available |
| 615 AZZ8576886<br>பெயர்: சுதாகர் -<br>தந்தை பெயர்: பலராமன் -<br>வீட்டு எண்: 1-9<br>வயது: 33 பாலினம் : ஆண்<br>Photo is Available | 616 XCX1325646<br>பெயர்: அஸ்வினி -<br>தந்தை பெயர்: விநாயகம் -<br>வீட்டு எண்: 20<br>வயது: 31 பாலினம் : பெண்<br>Photo is Available | 617 XCX0116442<br>பெயர்: யாமினி -<br>தந்தை பெயர்: ரமேஷ் -<br>வீட்டு எண்: 21<br>வயது: 33 பாலினம் : பெண்<br>Photo is Available |
| 618 AZZ6517544<br>பெயர்: சின்னப்பொன்னு -<br>கணவர் பெயர்: கென்னடி -<br>வீட்டு எண்: 2-2<br>வயது: 53 பாலினம் : பெண்<br>Photo is Available | 619 AZZ7950835<br>பெயர்: சதீஷ்குமார் -<br>தந்தை பெயர்: கென்னடி -<br>வீட்டு எண்: 2-2<br>வயது: 36 பாலினம் : ஆண்<br>Photo is Available | 620 XCX1081348<br>பெயர்: ஜெய கோபி -<br>தந்தை பெயர்: கண்ணையா -<br>வீட்டு எண்: 23<br>வயது: 64 பாலினம் : ஆண்<br>Photo is Available |
| S 621 XCX1900539<br>பெயர்: கந்தசாமி -<br>தந்தை பெயர்: வடிவேல் -<br>வீட்டு எண்: 23<br>வயது: 62 பாலினம் : ஆண்<br>DELETED<br>Photo is Available | 622 AZZ8223380<br>பெயர்: லலிதா -<br>கணவர் பெயர்: ஜெயகோபி -<br>வீட்டு எண்: 23<br>வயது: 60 பாலினம் : பெண்<br>Photo is Available | 623 AZZ8067647<br>பெயர்: விஜயகுமார் -<br>தந்தை பெயர்: கண்ணயா -<br>வீட்டு எண்: 23<br>வயது: 59 பாலினம் : ஆண்<br>Photo is Available |
| 624 AZZ8067654<br>பெயர்: லதா -<br>கணவர் பெயர்: விஜயகுமார் -<br>வீட்டு எண்: 23<br>வயது: 52 பாலினம் : பெண்<br>Photo is Available | S 625 XCX2056869<br>பெயர்: ஆனந்தஜோதி -<br>கணவர் பெயர்: கந்தசாமி -<br>வீட்டு எண்: 23<br>வயது: 61 பாலினம் : பெண்<br>DELETED<br>Photo is Available | 626 AZZ8067662<br>பெயர்: அபர்ணா -<br>தந்தை பெயர்: கண்ணையா -<br>வீட்டு எண்: 23<br>வயது: 40 பாலினம் : பெண்<br>Photo is Available |
| 627 AZZ1419357<br>பெயர்: பிரியதர்ஷிணி -<br>தந்தை பெயர்: ஜெயகோபி -<br>வீட்டு எண்: 23<br>வயது: 34 பாலினம் : பெண்<br>Photo is Available | 628 XCX1081744<br>பெயர்: சுதர்ஷன் -<br>தந்தை பெயர்: ஜெய கோபி -<br>வீட்டு எண்: 23<br>வயது: 32 பாலினம் : ஆண்<br>Photo is Available | 629 XCX1900604<br>பெயர்: ராமதாஸ் -<br>தந்தை பெயர்: சாமிக்கண்ணு -<br>வீட்டு எண்: 24<br>வயது: 64 பாலினம் : ஆண்<br>Photo is Available |
| 630 XCX1900372<br>பெயர்: அசோக் -<br>தந்தை பெயர்: ராம்தாஸ் -<br>வீட்டு எண்: 24<br>வயது: 37 பாலினம் : ஆண்<br>Photo is Available | 631 XCX1900596<br>பெயர்: அருண் -<br>தந்தை பெயர்: ராமதாஸ் -<br>வீட்டு எண்: 24<br>வயது: 30 பாலினம் : ஆண்<br>Photo is Available | 632 AZZ7728488<br>பெயர்: சீனிவாசன் -<br>தந்தை பெயர்: கரியப்பன் -<br>வீட்டு எண்: 2-4<br>வயது: 65 பாலினம் : ஆண்<br>Photo is Available |

| | | |
|---|---|---|
| 633 XCX3115094<br>பெயர்: கஸ்துரி -<br>கணவர் பெயர்: சீனிவாசன் -<br>வீட்டு எண்: 2-4<br>வயது: 61 பாலினம் : பெண்<br>Photo is Available | 634 JCH4516431<br>பெயர்: வடிவேல் -<br>தந்தை பெயர்: சீனிவாசன் -<br>வீட்டு எண்: 2-4<br>வயது: 41 பாலினம் : ஆண்<br>Photo is Available | 635 AZZ8067613<br>பெயர்: வசந்தி -<br>தந்தை பெயர்: சீனிவாசன் -<br>வீட்டு எண்: 2-4<br>வயது: 36 பாலினம் : பெண்<br>Photo is Available |
| 636 XCX3115227<br>பெயர்: சதிஷ்குமார் -<br>தந்தை பெயர்: ராதா -<br>வீட்டு எண்: 27<br>வயது: 54 பாலினம் : ஆண்<br>Photo is Available | 637 XCX3115235<br>பெயர்: அமுதா -<br>கணவர் பெயர்: சதீஷ் குமார் ரா<br>வீட்டு எண்: 27<br>வயது: 46 பாலினம் : பெண்<br>Photo is Available | 638 XCX2311728<br>பெயர்: திவ்யா -<br>தந்தை பெயர்: சதிஷ் குமார் -<br>வீட்டு எண்: 27<br>வயது: 24 பாலினம் : பெண்<br>Photo is Available |
| 639 XCX2764181<br>பெயர்: ரோஹிட<br>தந்தை பெயர்: கிருஷ்ணமூர்த்தி<br>வீட்டு எண்: 28<br>வயது: 20 பாலினம் : ஆண்<br>Photo is Available | 640 XCX1739911<br>பெயர்: பானுமதி -<br>கணவர் பெயர்: ராமதாஸ் -<br>வீட்டு எண்: 29<br>வயது: 60 பாலினம் : பெண்<br>Photo is Available | 641 XCX1900240<br>பெயர்: மஞ்சுளா -<br>கணவர் பெயர்: பிரபு -<br>வீட்டு எண்: 29<br>வயது: 31 பாலினம் : பெண்<br>Photo is Available |
| 642 AZZ1411339<br>பெயர்: பாவானி -<br>கணவர் பெயர்: ராமகிருஷ்ணன் -<br>வீட்டு எண்: 3-1<br>வயது: 51 பாலினம் : பெண்<br>Photo is Available | 643 XCX0116558<br>பெயர்: மதன் -<br>தந்தை பெயர்: நாராயணன் -<br>வீட்டு எண்: 32<br>வயது: 32 பாலினம் : ஆண்<br>Photo is Available | 644 XCX2676963<br>பெயர்: கார்த்திகேயன்<br>தந்தை பெயர்: ஜெயராமன்<br>வீட்டு எண்: 32<br>வயது: 22 பாலினம் : ஆண்<br>Photo is Available |
| 645 XCX2776771<br>பெயர்: கவியா<br>தந்தை பெயர்: கிருஷ்ணன்<br>வீட்டு எண்: 32<br>வயது: 20 பாலினம் : பெண்<br>Photo is Available | 646 AZZ8223364<br>பெயர்: நரேந்திரன் -<br>தந்தை பெயர்: வீரபத்திரன் -<br>வீட்டு எண்: 3-2<br>வயது: 60 பாலினம் : ஆண்<br>Photo is Available | 647 XCX3115102<br>பெயர்: சாந்தி -<br>கணவர் பெயர்: நரேந்திரன் -<br>வீட்டு எண்: 3-2<br>வயது: 58 பாலினம் : பெண்<br>Photo is Available |
| 648 XCX0116475<br>பெயர்: அருணசலம் -<br>தந்தை பெயர்: வெள்ளை -<br>வீட்டு எண்: 34<br>வயது: 80 பாலினம் : ஆண்<br>Photo is Available | 649 XCX0116467<br>பெயர்: ஆயிம்மாள் -<br>கணவர் பெயர்: அருணசலம் -<br>வீட்டு எண்: 34<br>வயது: 68 பாலினம் : பெண்<br>Photo is Available | 650 XCX1739788<br>பெயர்: ராகுல் -<br>தந்தை பெயர்: ரமேஷ் -<br>வீட்டு எண்: 34<br>வயது: 31 பாலினம் : ஆண்<br>Photo is Available |
| 651 XCX0116434<br>பெயர்: கிருஷ்ணவேணி -<br>கணவர் பெயர்: முத்து -<br>வீட்டு எண்: 35<br>வயது: 74 பாலினம் : பெண்<br>Photo is Available | 652 XCX0116616<br>பெயர்: முத்து -<br>தந்தை பெயர்: சடையப்பன் -<br>வீட்டு எண்: 35<br>வயது: 63 பாலினம் : ஆண்<br>Photo is Available | 653 XCX1542596<br>பெயர்: சரவணன் -<br>தந்தை பெயர்: மாரியப்பன் -<br>வீட்டு எண்: 35<br>வயது: 36 பாலினம் : ஆண்<br>Photo is Available |
| 654 XCX1542588<br>பெயர்: லட்சுமி -<br>கணவர் பெயர்: சரவணன் -<br>வீட்டு எண்: 35<br>வயது: 33 பாலினம் : பெண்<br>Photo is Available | 655 XCX2747475<br>பெயர்: ஏழுமலை<br>தந்தை பெயர்: கண்ணன்<br>வீட்டு எண்: 36<br>வயது: 46 பாலினம் : ஆண்<br>Photo is Available | 656 XCX2747442<br>பெயர்: சுபாஷினி<br>தந்தை பெயர்: ஏழுமலை<br>வீட்டு எண்: 36<br>வயது: 39 பாலினம் : பெண்<br>Photo is Available |
| 657 XCX2747731<br>பெயர்: ஸ்வேதா<br>தந்தை பெயர்: ஏழுமலை<br>வீட்டு எண்: 36<br>வயது: 21 பாலினம் : பெண்<br>Photo is Available | 658 XCX3115326<br>பெயர்: பழனி -<br>தந்தை பெயர்: பார்த்தசாரதி -<br>வீட்டு எண்: 38<br>வயது: 60 பாலினம் : ஆண்<br>Photo is Available | 659 AZZ1413434<br>பெயர்: நாராயணன் -<br>தந்தை பெயர்: குப்புசாமி -<br>வீட்டு எண்: 44<br>வயது: 43 பாலினம் : ஆண்<br>Photo is Available |
| 660 AZZ1413442<br>பெயர்: லட்சுமி -<br>கணவர் பெயர்: நாராயணன் -<br>வீட்டு எண்: 44<br>வயது: 37 பாலினம் : பெண்<br>Photo is Available | 661 AZZ6517601<br>பெயர்: முனிரத்தினம் -<br>தந்தை பெயர்: முனுசாமி -<br>வீட்டு எண்: 5-1<br>வயது: 54 பாலினம் : ஆண்<br>Photo is Available | 662 AZZ1418862<br>பெயர்: புஜ்ஜி -<br>கணவர் பெயர்: முனிரத்தினம் -<br>வீட்டு எண்: 5-1<br>வயது: 41 பாலினம் : பெண்<br>Photo is Available |

பிரிவு எண் மற்றும் பெயர் : 2-சென்னை மாநகராட்சி, கன்னிகா மேஸ்திரி தெரு காமராஜபுரம் வார்டு 85

| | | |
|---|---|---|
| 663 AZZ7728496<br>பெயர்: ராஜலட்சுமி -<br>கணவர் பெயர்: நாராயணன் -<br>வீட்டு எண்: 5-2<br>வயது: 59 பாலினம் : பெண்<br>Photo is Available | 664 AZZ1424340<br>பெயர்: வாசுகி -<br>கணவர் பெயர்:<br>கமலக்கண்ணன் -<br>வீட்டு எண்: 7-3<br>வயது: 39 பாலினம் : பெண்<br>Photo is Available | 665 AZZ7728504<br>பெயர்: ரவிக்குமார் -<br>தந்தை பெயர்: ஜெயராமன் -<br>வீட்டு எண்: 7-5<br>வயது: 44 பாலினம் : ஆண்<br>Photo is Available |
| 666 AZZ7728512<br>பெயர்: மாரிஜோதி -<br>கணவர் பெயர்: ரவிக்குமார் -<br>வீட்டு எண்: 7-5<br>வயது: 36 பாலினம் : பெண்<br>Photo is Available | 667 AZZ1412121<br>பெயர்: சாந்தி -<br>கணவர் பெயர்: வள்ளியப்பன் -<br>வீட்டு எண்: 7-8<br>வயது: 51 பாலினம் : பெண்<br>Photo is Available | 668 XCX3115110<br>பெயர்: நடராஜன் -<br>தந்தை பெயர்: அன்னப்பன் -<br>வீட்டு எண்: 8-1<br>வயது: 77 பாலினம் : ஆண்<br>Photo is Available |
| 669 XCX3115128<br>பெயர்: சிவக்குமார் -<br>தந்தை பெயர்: நடராஜன் -<br>வீட்டு எண்: 8-1<br>வயது: 46 பாலினம் : ஆண்<br>Photo is Available | 670 AZZ1426006<br>பெயர்: ஜெயபானு -<br>கணவர் பெயர்: சிவக்குமார் -<br>வீட்டு எண்: 8-1<br>வயது: 45 பாலினம் : பெண்<br>Photo is Available | 671 JCH4516399<br>பெயர்: சசிகுமார் -<br>தந்தை பெயர்: நடராஜன் -<br>வீட்டு எண்: 8-1<br>வயது: 45 பாலினம் : ஆண்<br>Photo is Available |
| 672 AZZ8067621<br>பெயர்: ராஜேஸ்வரி -<br>கணவர் பெயர்: சசிகுமார் -<br>வீட்டு எண்: 8-1<br>வயது: 44 பாலினம் : பெண்<br>Photo is Available | 673 JCH4517520<br>பெயர்: நிர்மலா -<br>தந்தை பெயர்: நடராஜன் -<br>வீட்டு எண்: 8-1<br>வயது: 41 பாலினம் : பெண்<br>Photo is Available | 674 AZZ1410919<br>பெயர்: சீனிவாசன் -<br>தந்தை பெயர்:<br>சென்னைகேசவன் -<br>வீட்டு எண்: 8-2<br>வயது: 64 பாலினம் : ஆண்<br>Photo is Available |
| 675 XCX3115136<br>பெயர்: இராமகிருஷ்ணன் -<br>தந்தை பெயர்:<br>கருப்புசாமிசெட்டியார் -<br>வீட்டு எண்: 11-1<br>வயது: 74 பாலினம் : ஆண்<br>Photo is Available | 676 XCX3115144<br>பெயர்: பழனி -<br>தந்தை பெயர்: முனுசாமி -<br>வீட்டு எண்: 11-1<br>வயது: 71 பாலினம் : ஆண்<br>Photo is Available | 677 XCX3115151<br>பெயர்: சாரதா -<br>கணவர் பெயர்:<br>இராமகிருஷ்ணன் -<br>வீட்டு எண்: 11-1<br>வயது: 69 பாலினம் : பெண்<br>Photo is Available |
| 678 XCX3115169<br>பெயர்: தனலட்சுமி -<br>கணவர் பெயர்: பழனி -<br>வீட்டு எண்: 11-1<br>வயது: 60 பாலினம் : பெண்<br>Photo is Available | 679 AZZ7728546<br>பெயர்: நிர்மல்குமார் -<br>தந்தை பெயர்: பழனி -<br>வீட்டு எண்: 11-1<br>வயது: 39 பாலினம் : ஆண்<br>Photo is Available | 680 AZZ8223372<br>பெயர்: சந்தானகோபலன் -<br>தந்தை பெயர்:<br>இராமகிருஷ்ணன் -<br>வீட்டு எண்: 11-2<br>வயது: 42 பாலினம் : ஆண்<br>Photo is Available |
| 681 JCH3205465<br>பெயர்: ஜெகன்னாதன் -<br>தந்தை பெயர்:<br>இராமகிருஷ்ணன் -<br>வீட்டு எண்: 11-2<br>வயது: 42 பாலினம் : ஆண்<br>Photo is Available | 682 JCH4516019<br>பெயர்: இளங்கோவன் -<br>தந்தை பெயர்: கன்னியப்பன் -<br>வீட்டு எண்: 11-4<br>வயது: 65 பாலினம் : ஆண்<br>Photo is Available | 683 XCX2697464<br>பெயர்: ஜெயராமன்<br>தந்தை பெயர்: சந்திரன்<br>வீட்டு எண்: 11/8<br>வயது: 91 பாலினம் : ஆண்<br>Photo is Available |
| 684 XCX2747145<br>பெயர்: ராமக்கிருஷ்ணன்<br>தந்தை பெயர்: கருப்பையா<br>சேட்டிர<br>வீட்டு எண்: 11/8<br>வயது: 73 பாலினம் : ஆண்<br>Photo is Available | 685 XCX2473486<br>பெயர்: சுகுமார் -<br>தந்தை பெயர்: அர்ஜுன்<br>நாயுடு -<br>வீட்டு எண்: 11-8<br>வயது: 48 பாலினம் : ஆண்<br>Photo is Available | 686 AZZ6530489<br>பெயர்: உஷா -<br>கணவர் பெயர்: சந்திரமௌலி -<br>வீட்டு எண்: 129<br>வயது: 67 பாலினம் : பெண்<br>Photo is Available |
| 687 JCH4517736<br>பெயர்: பரணிதரன் -<br>தந்தை பெயர்: கோபால் -<br>வீட்டு எண்: 14-2<br>வயது: 40 பாலினம் : ஆண்<br>Photo is Available | 688 AZZ1413764<br>பெயர்: வெங்கடேசன் -<br>தந்தை பெயர்: கிருஷ்ணசாமி -<br>வீட்டு எண்: 14-6<br>வயது: 63 பாலினம் : ஆண்<br>Photo is Available | 689 AZZ1413756<br>பெயர்: வேண்டா -<br>கணவர் பெயர்: வெங்கடேசன் -<br>வீட்டு எண்: 14-6<br>வயது: 56 பாலினம் : பெண்<br>Photo is Available |
| 690 AZZ6517734<br>பெயர்: பாலமுருகன் -<br>தந்தை பெயர்: வெங்கடேசன் -<br>வீட்டு எண்: 14-6<br>வயது: 34 பாலினம் : ஆண்<br>Photo is Available | 691 AZZ7728561<br>பெயர்: வேலுமணி -<br>தந்தை பெயர்: பலராமன் -<br>வீட்டு எண்: 15-1<br>வயது: 55 பாலினம் : ஆண்<br>Photo is Available | 692 AZZ7728579<br>பெயர்: வெண்ணிலா -<br>கணவர் பெயர்: வேலுமணி -<br>வீட்டு எண்: 15-1<br>வயது: 38 பாலினம் : பெண்<br>Photo is Available |

பிரிவு எண் மற்றும் பெயர் : 2-சென்னை மாநகராட்சி, கன்னிகா மேஸ்திரி தெரு காமராஜபுரம் வார்டு 85

| | | |
|---|---|---|
| 693 XCX3115177<br>பெயர்: மாரியப்பன் -<br>தந்தை பெயர்: செல்லப்பன் -<br>வீட்டு எண்: 15-2<br>வயது: 71 பாலினம் : ஆண்<br>Photo is Available | 694 XCX3115185<br>பெயர்: சண்முகம் -<br>தந்தை பெயர்: குப்புசாமி -<br>வீட்டு எண்: 15-3<br>வயது: 56 பாலினம் : ஆண்<br>Photo is Available | 695 XCX3115193<br>பெயர்: சரோஜா -<br>கணவர் பெயர்: சண்முகம் -<br>வீட்டு எண்: 15-3<br>வயது: 49 பாலினம் : பெண்<br>Photo is Available |
| 696 AZZ1421205<br>பெயர்: குமார் -<br>தந்தை பெயர்: பாலசந்தர் -<br>வீட்டு எண்: 16-2<br>வயது: 57 பாலினம் : ஆண்<br>Photo is Available | 697 JCH4517447<br>பெயர்: ராஜேந்திரன் -<br>தந்தை பெயர்: நடராஜன் -<br>வீட்டு எண்: 16-4<br>வயது: 56 பாலினம் : ஆண்<br>Photo is Available | 698 AZZ8067639<br>பெயர்: கமலா -<br>கணவர் பெயர்: வெங்கடேஷ் -<br>வீட்டு எண்: 22-1<br>வயது: 40 பாலினம் : பெண்<br>Photo is Available |
| 699 JCH2824621<br>பெயர்: கமலகண்ணன் -<br>தந்தை பெயர்: ராதாகிருஷ்ணன் -<br>வீட்டு எண்: 22-1<br>வயது: 39 பாலினம் : ஆண்<br>Photo is Available | 700 XCX1152073<br>பெயர்: ராதா -<br>தந்தை பெயர்: ராம் -<br>வீட்டு எண்: 2-39<br>வயது: 58 பாலினம் : பெண்<br>Photo is Available | 701 XCX1081140<br>பெயர்: நாகராஜ -<br>தந்தை பெயர்: பலராமன் -<br>வீட்டு எண்: 2-39<br>வயது: 36 பாலினம் : ஆண்<br>Photo is Available |
| 702 XCX1152115<br>பெயர்: வீனோத்குமார் -<br>தந்தை பெயர்: துளசிதாஸ் -<br>வீட்டு எண்: 2-39<br>வயது: 31 பாலினம் : ஆண்<br>Photo is Available | 703 XCX1152040<br>பெயர்: பாரதி கே -<br>தந்தை பெயர்: துளசிதாஸ் -<br>வீட்டு எண்: 2-39<br>வயது: 28 பாலினம் : பெண்<br>Photo is Available | 704 AZZ7533722<br>பெயர்: ராஜபாண்டியன் -<br>தந்தை பெயர்: ஐயம்பெருமாள் -<br>வீட்டு எண்: 26-2<br>வயது: 66 பாலினம் : ஆண்<br>Photo is Available |
| 705 XCX3115243<br>பெயர்: கிருஷ்ணமுர்த்தி -<br>தந்தை பெயர்: ஜெயராமன் -<br>வீட்டு எண்: 27-1<br>வயது: 47 பாலினம் : ஆண்<br>Photo is Available | 706 JCH4517272<br>பெயர்: ஜமுனா -<br>கணவர் பெயர்: கிருஷ்ணமூர்த்தி -<br>வீட்டு எண்: 27-1<br>வயது: 44 பாலினம் : பெண்<br>Photo is Available | 707 AZZ1414168<br>பெயர்: சரவணன் -<br>தந்தை பெயர்: கிருஷ்ணன் -<br>வீட்டு எண்: 27-2<br>வயது: 42 பாலினம் : ஆண்<br>Photo is Available |
| 708 JCH4518536<br>பெயர்: ரத்தினம்மாள் -<br>கணவர் பெயர்: ஜெயராமன் -<br>வீட்டு எண்: 28-3<br>வயது: 71 பாலினம் : பெண்<br>Photo is Available | 709 AZZ1422450<br>பெயர்: வீரராகவன் -<br>தந்தை பெயர்: ஜெயராமன் -<br>வீட்டு எண்: 28-4<br>வயது: 51 பாலினம் : ஆண்<br>Photo is Available | 710 AZZ1422351<br>பெயர்: பிரமிளா -<br>கணவர் பெயர்: வீரராகவன் -<br>வீட்டு எண்: 28-4<br>வயது: 50 பாலினம் : பெண்<br>Photo is Available |
| 711 JCH3211323<br>பெயர்: ஸ்ரீதர் -<br>தந்தை பெயர்: ராதா -<br>வீட்டு எண்: 29-1<br>வயது: 60 பாலினம் : ஆண்<br>Photo is Available | 712 XCX3115250<br>பெயர்: பிரபாவாதி -<br>கணவர் பெயர்: ஸ்ரீதர் -<br>வீட்டு எண்: 29-1<br>வயது: 58 பாலினம் : பெண்<br>Photo is Available | 713 JCH3433752<br>பெயர்: பாலாஜி -<br>தந்தை பெயர்: ஸ்ரீதர் -<br>வீட்டு எண்: 29-1<br>வயது: 37 பாலினம் : ஆண்<br>Photo is Available |
| 714 AZZ1411479<br>பெயர்: மூர்த்தி -<br>தந்தை பெயர்: ஸ்ரீதர் -<br>வீட்டு எண்: 29-1<br>வயது: 35 பாலினம் : ஆண்<br>Photo is Available | 715 AZZ1411453<br>பெயர்: பிரபு -<br>தந்தை பெயர்: ஸ்ரீதர் -<br>வீட்டு எண்: 29-1<br>வயது: 34 பாலினம் : ஆண்<br>Photo is Available | 716 AZZ8223406<br>பெயர்: ராதா -<br>கணவர் பெயர்: முனுசாமி -<br>வீட்டு எண்: 29-2<br>வயது: 81 பாலினம் : பெண்<br>Photo is Available |
| 717 AZZ1414986<br>பெயர்: பிரதாப் -<br>தந்தை பெயர்: ராதா -<br>வீட்டு எண்: 29-2<br>வயது: 43 பாலினம் : ஆண்<br>Photo is Available | 718 AZZ6517866<br>பெயர்: கீதா -<br>கணவர் பெயர்: பிரதாப் -<br>வீட்டு எண்: 29-2<br>வயது: 40 பாலினம் : பெண்<br>Photo is Available | 719 FRC0887430<br>பெயர்: கோபி -<br>தந்தை பெயர்: பாட்ஷா -<br>வீட்டு எண்: 30-1<br>வயது: 50 பாலினம் : ஆண்<br>Photo is Available |
| 720 FRC0887448<br>பெயர்: ரேணுகா -<br>கணவர் பெயர்: கோபி -<br>வீட்டு எண்: 30-1<br>வயது: 41 பாலினம் : பெண்<br>Photo is Available | 721 AZZ1407030<br>பெயர்: பத்மா -<br>கணவர் பெயர்: ஜெகதீஸ் -<br>வீட்டு எண்: 30-1<br>வயது: 40 பாலினம் : பெண்<br>Photo is Available | 722 JCH2666279<br>பெயர்: கேசவன் -<br>தந்தை பெயர்: பட்ரோஸ் -<br>வீட்டு எண்: 30-2<br>வயது: 51 பாலினம் : ஆண்<br>Photo is Available |

பிரிவு எண் மற்றும் பெயர் : 2-சென்னை மாநகராட்சி, கன்னிகா மேஸ்திரி தெரு காமராஜபுரம் வார்டு 85

| | | |
|---|---|---|
| 723 JCH2666261<br>பெயர்: நாகம்மாள் -<br>கணவர் பெயர்: கேசவன் -<br>வீட்டு எண்: 30-2<br>வயது: 46 பாலினம் : பெண்<br>Photo is Available | 724 JCH4518981<br>பெயர்: விநாயகன் -<br>தந்தை பெயர்: முனுசாமி -<br>வீட்டு எண்: 31-2<br>வயது: 66 பாலினம் : ஆண்<br>Photo is Available | 725 JCH4519039<br>பெயர்: கலாவதி -<br>கணவர் பெயர்: விநாயகன் -<br>வீட்டு எண்: 31-2<br>வயது: 54 பாலினம் : பெண்<br>Photo is Available |
| 726 AZZ1413848<br>பெயர்: அர்ஜூன் -<br>தந்தை பெயர்: விநாயகன் -<br>வீட்டு எண்: 31-2<br>வயது: 34 பாலினம் : ஆண்<br>Photo is Available | 727 JCH2882538<br>பெயர்: தனலட்சுமி -<br>கணவர் பெயர்: துரை -<br>வீட்டு எண்: 31-3<br>வயது: 61 பாலினம் : பெண்<br>Photo is Available | 728 XCX3115268<br>பெயர்: வெங்கடேசன் -<br>தந்தை பெயர்: துரை -<br>வீட்டு எண்: 31-3<br>வயது: 47 பாலினம் : ஆண்<br>Photo is Available |
| 729 JCH2882504<br>பெயர்: கண்ணன் -<br>தந்தை பெயர்: துரை -<br>வீட்டு எண்: 31-3<br>வயது: 40 பாலினம் : ஆண்<br>Photo is Available | 730 AZZ8067688<br>பெயர்: மகேஸ்வரி -<br>கணவர் பெயர்: கண்ணன் -<br>வீட்டு எண்: 31-3<br>வயது: 39 பாலினம் : பெண்<br>Photo is Available | 731 XCX2155745<br>பெயர்: தனசேகரன் -<br>தந்தை பெயர்: வீரராகவன் -<br>வீட்டு எண்: 3-28<br>வயது: 26 பாலினம் : ஆண்<br>Photo is Available |
| 732 XCX3115284<br>பெயர்: நாராயணன் -<br>தந்தை பெயர்: கண்ணன் -<br>வீட்டு எண்: 34-2<br>வயது: 56 பாலினம் : ஆண்<br>Photo is Available | 733 XCX3115292<br>பெயர்: சாந்தி -<br>கணவர் பெயர்: நாரயணன் -<br>வீட்டு எண்: 34-2<br>வயது: 50 பாலினம் : பெண்<br>Photo is Available | 734 AZZ1413210<br>பெயர்: பொன்னம்மாள் -<br>கணவர் பெயர்: சண்முகம் -<br>வீட்டு எண்: 34-3<br>வயது: 61 பாலினம் : பெண்<br>Photo is Available |
| 735 XCX3115300<br>பெயர்: இந்திராகாந்தி -<br>தந்தை பெயர்: அருணாசலம் -<br>வீட்டு எண்: 34-7<br>வயது: 53 பாலினம் : பெண்<br>Photo is Available | 736 AZZ8223430<br>பெயர்: விஸ்வநாதன் -<br>தந்தை பெயர்: அருணாசலம் -<br>வீட்டு எண்: 34-7<br>வயது: 47 பாலினம் : ஆண்<br>Photo is Available | 737 XCX3115318<br>பெயர்: ராஜேஸ்வரி -<br>தந்தை பெயர்: அருணாசலம் -<br>வீட்டு எண்: 34-7<br>வயது: 46 பாலினம் : பெண்<br>Photo is Available |
| 738 JCH4518411<br>பெயர்: சீதாலட்சுமி -<br>தந்தை பெயர்: அருணாசலம் -<br>வீட்டு எண்: 34-7<br>வயது: 45 பாலினம் : பெண்<br>Photo is Available | 739 JCH4517991<br>பெயர்: ஜெயமணி -<br>தந்தை பெயர்: அருணாசலம் -<br>வீட்டு எண்: 34-7<br>வயது: 44 பாலினம் : பெண்<br>Photo is Available | 740 JCH4518015<br>பெயர்: பிரியா -<br>தந்தை பெயர்: அருணாசலம் -<br>வீட்டு எண்: 34-7<br>வயது: 41 பாலினம் : பெண்<br>Photo is Available |
| 741 AZZ1412303<br>பெயர்: தேவேந்திரகுமார் -<br>தந்தை பெயர்: கண்ணப்பன் -<br>வீட்டு எண்: 35-2<br>வயது: 47 பாலினம் : ஆண்<br>Photo is Available | 742 AZZ1412311<br>பெயர்: வனிதா -<br>கணவர் பெயர்:<br>தேவேந்திரகுமார் -<br>வீட்டு எண்: 35-2<br>வயது: 38 பாலினம் : பெண்<br>Photo is Available | 743 XCX3115334<br>பெயர்: கோப்பெருஞ்செல்வி -<br>கணவர் பெயர்: காசி -<br>வீட்டு எண்: 38-2<br>வயது: 64 பாலினம் : பெண்<br>Photo is Available |
| 744 JCH4518429<br>பெயர்: பாலமுரலி -<br>தந்தை பெயர்: காசி -<br>வீட்டு எண்: 38-2<br>வயது: 42 பாலினம் : ஆண்<br>Photo is Available | 745 JCH2825651<br>பெயர்: உமாபதி -<br>தந்தை பெயர்: காசி -<br>வீட்டு எண்: 38-2<br>வயது: 39 பாலினம் : ஆண்<br>Photo is Available | 746 JCH4520441<br>பெயர்: சூரியகுப்பம்மாள் -<br>கணவர் பெயர்: நடராஜன் -<br>வீட்டு எண்: 42-1<br>வயது: 56 பாலினம் : பெண்<br>Photo is Available |
| 747 AZZ1411289<br>பெயர்: நாகராஜன் -<br>தந்தை பெயர்: நடராஜன் -<br>வீட்டு எண்: 42-1<br>வயது: 38 பாலினம் : ஆண்<br>Photo is Available | 748 AZZ1411941<br>பெயர்: சதிஸ்குமார் -<br>தந்தை பெயர்: நடராஜன் -<br>வீட்டு எண்: 42-2<br>வயது: 42 பாலினம் : ஆண்<br>Photo is Available | 749 AZZ1413418<br>பெயர்: உமாமகேஸ்வரி -<br>கணவர் பெயர்: சதீஸ்குமார் -<br>வீட்டு எண்: 42-2<br>வயது: 39 பாலினம் : பெண்<br>Photo is Available |
| 750 XCX1542463<br>பெயர்: லஷ்மி -<br>கணவர் பெயர்: இராமசாமி -<br>வீட்டு எண்: 6-12<br>வயது: 68 பாலினம் : பெண்<br>Photo is Available | 751 XCX2763456<br>பெயர்: லக்ஷ்மிகாந்தன்<br>தந்தை பெயர்: எல்லப்பன்<br>வீட்டு எண்: 6/24<br>வயது: 58 பாலினம் : பெண்<br>Photo is Available | 752 XCX2763332<br>பெயர்: அஞ்சலை தேவி<br>கணவர் பெயர்: லக்ஷ்மிகாந்தன்<br>வீட்டு எண்: 6/24<br>வயது: 40 பாலினம் : பெண்<br>Photo is Available |

பிரிவு எண் மற்றும் பெயர் : 2-சென்னை மாநகராட்சி, கன்னிகா மேஸ்திரி தெரு காமராஜபுரம் வார்டு 85

753 XCX2473726
பெயர்: சத்யா -
தந்தை பெயர்: லட்சுமிகாந்தன் -
வீட்டு எண்: 6-24
வயது: 23 பாலினம் : பெண்
Photo is Available

754 XCX2668408
பெயர்: கோபு
தந்தை பெயர்: லட்சுமி காந்தன்
வீட்டு எண்: 6-24
வயது: 22 பாலினம் : ஆண்
Photo is Available

755 XCX2155760
பெயர்: சுசிலா -
கணவர் பெயர்: சிவபிரகாசம் -
வீட்டு எண்: 6-40
வயது: 68 பாலினம் : பெண்
Photo is Available

756 XCX2942340
பெயர்: டெய்சி பிலோமினா
கணவர் பெயர்: அசோக்குமார்
வீட்டு எண்: 7/13
வயது: 23 பாலினம் : பெண்
Photo is Available

757 XCX2056851
பெயர்: ராஜலட்சுமி -
கணவர் பெயர்: நாராயணன் -
வீட்டு எண்: 715
வயது: 51 பாலினம் : பெண்
Photo is Available

758 XCX1900331
பெயர்: செந்தில்குமார் -
தந்தை பெயர்: பழனி -
வீட்டு எண்: 8-11
வயது: 40 பாலினம் : ஆண்
Photo is Available

759 XCX1323922
பெயர்: வேளாங்கண்ணி -
கணவர் பெயர்: முனுசாமி -
வீட்டு எண்: 9-21
வயது: 39 பாலினம் : பெண்
Photo is Available

760 XCX1323930
பெயர்: நந்தினி -
தந்தை பெயர்: முனுசாமி -
வீட்டு எண்: 9-21
வயது: 27 பாலினம் : பெண்
Photo is Available

761 XCX1324151
பெயர்: ஆனந்த ஜோதி -
கணவர் பெயர்: அருணாசலம் -
வீட்டு எண்: 14-34
வயது: 54 பாலினம் : பெண்
Photo is Available

762 XCX2817385
பெயர்: சேகர்
தந்தை பெயர்: வினாயகம்
வீட்டு எண்: 15/34
வயது: 48 பாலினம் : ஆண்
Photo is Available

763 XCX2763506
பெயர்: மூர்த்தி
தந்தை பெயர்: வினாயகம்
வீட்டு எண்: 15/34
வயது: 46 பாலினம் : ஆண்
Photo is Available

764 XCX2821668
பெயர்: மேனகா
கணவர் பெயர்: சேகர்
வீட்டு எண்: 15/34
வயது: 38 பாலினம் : பெண்
Photo is Available

765 XCX2756179
பெயர்: நாராயணன்
தந்தை பெயர்: கோவிந்தசாமி
வீட்டு எண்: 16/33
வயது: 69 பாலினம் : ஆண்
Photo is Available

766 XCX2764157
பெயர்: சுரேஷ்
தந்தை பெயர்: நாராயணன்
வீட்டு எண்: 16/33
வயது: 36 பாலினம் : ஆண்
Photo is Available

767 XCX2473890
பெயர்: எத்திராஜ் -
தந்தை பெயர்: குருசாமி -
வீட்டு எண்: 18-26
வயது: 64 பாலினம் : ஆண்
Photo is Available

768 XCX2473825
பெயர்: ஸ்ரீத்தரன் -
கணவர் பெயர்: எந்திரன் -
வீட்டு எண்: 18-26
வயது: 34 பாலினம் : பெண்
Photo is Available

769 XCX1900216
பெயர்: கோதாவரி -
தந்தை பெயர்: மூர்த்தி -
வீட்டு எண்: 21-29
வயது: 31 பாலினம் : ஆண்
Photo is Available

770 XCX2847424
பெயர்: யேஷ்வந்த குமார்
தந்தை பெயர்: சதீஷ் குமார்
வீட்டு எண்: 22/27
வயது: 21 பாலினம் : ஆண்
Photo is Available

771 XCX2752996
பெயர்: உதயகுமார்
தந்தை பெயர்: கேசவன் பத்ரோஸ
வீட்டு எண்: 22/30ஏ
வயது: 22 பாலினம் : ஆண்
Photo is Available

772 XCX2473809
பெயர்: வசந்தலஷ்மி -
கணவர் பெயர்: சுப்புராஜ் -
வீட்டு எண்: 23-19
வயது: 37 பாலினம் : பெண்
Photo is Available

773 XCX1081751
பெயர்: வசந்த லட்சுமி -
கணவர் பெயர்: ஜெயக்கோபி -
வீட்டு எண்: 23-19
வயது: 36 பாலினம் : பெண்
Photo is Available

774 XCX1900166
பெயர்: ராகேஷ் -
தந்தை பெயர்: விஜய் குமார் -
வீட்டு எண்: 23-19
வயது: 25 பாலினம் : ஆண்
Photo is Available

775 XCX2658383
பெயர்: மோனிஷா -
தந்தை பெயர்: விஜய்குமார் -
வீட்டு எண்: 23-19
வயது: 24 பாலினம் : பெண்
Photo is Available

776 XCX1542406
பெயர்: மன்மதன் -
தந்தை பெயர்: முனுசாமி -
வீட்டு எண்: 25-37
வயது: 62 பாலினம் : ஆண்
Photo is Available

777 AZZ7728876
பெயர்: சிதம்பரம் -
தந்தை பெயர்: கிருஷ்ணன் -
வீட்டு எண்: 28-28
வயது: 45 பாலினம் : ஆண்
Photo is Available

778 XCX2763126
பெயர்: தமிழ் செல்வன்
தந்தை பெயர்: வீரா ராகவன்
வீட்டு எண்: 28/35
வயது: 21 பாலினம் : ஆண்
Photo is Available

779 XCX2722064
பெயர்: ராகேஷ்வரன்
தந்தை பெயர்: முருகேசன்
வீட்டு எண்: 32/23
வயது: 21 பாலினம் : ஆண்
Photo is Available

780 XCX0116707
பெயர்: தனலட்சுமி -
கணவர் பெயர்: அரவிந்தன் -
வீட்டு எண்: 89-பீ-104
வயது: 46 பாலினம் : பெண்
Photo is Available

| | | |
|---|---|---|
| 781 XCX1081736<br>பெயர்: லூர்துமேரி -<br>கணவர் பெயர்: லூர்துசாமி -<br>வீட்டு எண்: Na<br>வயது: 58 பாலினம் : பெண்<br>Photo is Available | 782 XCX1325190<br>பெயர்: பாண்டியன் -<br>தந்தை பெயர்: கோதண்டன் -<br>வீட்டு எண்: na<br>வயது: 52 பாலினம் : ஆண்<br>Photo is Available | 783 XCX1325265<br>பெயர்: கலா -<br>தந்தை பெயர்: பாண்டியன் -<br>வீட்டு எண்: na<br>வயது: 44 பாலினம் : பெண்<br>Photo is Available |
| 784 XCX2473478<br>பெயர்: சதீஷ் குமார் -<br>தந்தை பெயர்: சாத்தையா -<br>வீட்டு எண்: na<br>வயது: 31 பாலினம் : ஆண்<br>Photo is Available | 785 XCX2311991<br>பெயர்: ராமச்சந்திரன் -<br>தந்தை பெயர்: ஜான் -<br>வீட்டு எண்: 1<br>வயது: 33 பாலினம் : ஆண்<br>Photo is Available | 786 XCX0622720<br>பெயர்: கீதாமாலினி -<br>தந்தை பெயர்: ஜான் -<br>வீட்டு எண்: 1<br>வயது: 30 பாலினம் : பெண்<br>Photo is Available |
| 787 XCX2747913<br>பெயர்: கிருபா ஜெயராணி<br>கணவர் பெயர்: ஆல்ட்ரிந ப்ரபஹூர<br>வீட்டு எண்: ஏ1<br>வயது: 46 பாலினம் : பெண்<br>Photo is Available | 788 XCX1325356<br>பெயர்: மத்தாய் -<br>தந்தை பெயர்: உம்மன் -<br>வீட்டு எண்: 2<br>வயது: 77 பாலினம் : ஆண்<br>Photo is Available | 789 XCX1325364<br>பெயர்: அன்னம்மா -<br>கணவர் பெயர்: மத்தாய் -<br>வீட்டு எண்: 2<br>வயது: 70 பாலினம் : பெண்<br>Photo is Available |
| 790 XCX3388162<br>பெயர்: பாரதி<br>தந்தை பெயர்: சூசைராஜ்<br>வீட்டு எண்: ஏ 002<br>வயது: 49 பாலினம் : ஆண்<br>Photo is Available | 791 XCX2311819<br>பெயர்: பின்னி மேத்தியு -<br>தந்தை பெயர்: மத்தாய் -<br>வீட்டு எண்: C002<br>வயது: 39 பாலினம் : பெண்<br>Photo is Available | 792 XCX3358983<br>பெயர்: ரீனா<br>தந்தை பெயர்: பாரதி<br>வீட்டு எண்: எண் 002<br>வயது: 48 பாலினம் : பெண்<br>Photo is Available |
| 793 XCX0115386<br>பெயர்: செல்வி -<br>கணவர் பெயர்: பிரின்ஸி -<br>வீட்டு எண்: 3<br>வயது: 41 பாலினம் : பெண்<br>Photo is Available | 794 XCX0622738<br>பெயர்: ராஜேஷ் கண்ணன் -<br>தந்தை பெயர்: ரகோத்தமன் -<br>வீட்டு எண்: 3<br>வயது: 30 பாலினம் : ஆண்<br>Photo is Available | 795 XCX2824555<br>பெயர்: ஆயஜ அஹமத்<br>தந்தை பெயர்: முஹமத் கூலம் தாஸ்தகீர<br>வீட்டு எண்: ஜீ3<br>வயது: 53 பாலினம் : ஆண்<br>Photo is Available |
| 796 XCX0184523<br>பெயர்: முரளி -<br>தந்தை பெயர்: சந்தானம் -<br>வீட்டு எண்: க்யூ3 கோசர பீசஷீல<br>வயது: 64 பாலினம் : ஆண்<br>Photo is Available | 797 XCX0184564<br>பெயர்: ஸ்ரீதேவி -<br>கணவர் பெயர்: முரளி -<br>வீட்டு எண்: Q3 Kochar panchsheel<br>வயது: 55 பாலினம் : பெண்<br>Photo is Available | 798 XCX2312023<br>பெயர்: சாமுவேல் -<br>தாய் பெயர்: பிரேமா -<br>வீட்டு எண்: 4<br>வயது: 34 பாலினம் : ஆண்<br>Photo is Available |
| 799 XCX2755668<br>பெயர்: வேலுசாமி<br>தந்தை பெயர்: மாணிக்கம்<br>வீட்டு எண்: 4ஏச<br>வயது: 73 பாலினம் : ஆண்<br>Photo is Available | 800 XCX2817914<br>பெயர்: மகேஷ்வரி<br>கணவர் பெயர்: வேலுசாமி<br>வீட்டு எண்: 4ஏச<br>வயது: 68 பாலினம் : பெண்<br>Photo is Available | 801 XCX2760536<br>பெயர்: சுரேஷ் குமார்<br>தந்தை பெயர்: வேலுசாமி<br>வீட்டு எண்: 4ஏச<br>வயது: 41 பாலினம் : ஆண்<br>Photo is Available |
| 802 XCX2755734<br>பெயர்: சுப்ரியா<br>கணவர் பெயர்: சுரேஷ் குமார்<br>வீட்டு எண்: 4ஏச<br>வயது: 40 பாலினம் : பெண்<br>Photo is Available | 803 AZZ1415009<br>பெயர்: துலுக்கானம் -<br>கணவர் பெயர்: மாணிக்கம் -<br>வீட்டு எண்: 6<br>வயது: 83 பாலினம் : பெண்<br>Photo is Available | 804 XCX2056604<br>பெயர்: ரவி -<br>தந்தை பெயர்: மாணிக்கம் -<br>வீட்டு எண்: 6<br>வயது: 61 பாலினம் : ஆண்<br>Photo is Available |
| 805 XCX2155802<br>பெயர்: ஜாக்குலின் -<br>கணவர் பெயர்: ரவி -<br>வீட்டு எண்: 6<br>வயது: 51 பாலினம் : பெண்<br>Photo is Available | 806 XCX0934521<br>பெயர்: தட்சணா மூர்த்தி -<br>தந்தை பெயர்: காத்தவராயன் -<br>வீட்டு எண்: 6<br>வயது: 46 பாலினம் : ஆண்<br>Photo is Available | 807 XCX0115527<br>பெயர்: முனியம்மாள் -<br>கணவர் பெயர்: சுப்பிரமணி -<br>வீட்டு எண்: 6<br>வயது: 45 பாலினம் : பெண்<br>Photo is Available |
| 808 XCX1325430<br>பெயர்: சுனிதா -<br>கணவர் பெயர்: பரணிதரன் -<br>வீட்டு எண்: 6<br>வயது: 39 பாலினம் : பெண்<br>Photo is Available | 809 XCX0878496<br>பெயர்: உஷா ராணி -<br>கணவர் பெயர்: தட்சணா -<br>வீட்டு எண்: 6<br>வயது: 36 பாலினம் : பெண்<br>Photo is Available | 810 XCX0115550<br>பெயர்: சுதா -<br>தந்தை பெயர்: சீனிவாசன் -<br>வீட்டு எண்: 6<br>வயது: 33 பாலினம் : பெண்<br>Photo is Available |

பிரிவு எண் மற்றும் பெயர் : 3-சென்னை மாநகராட்சி, எம்.டி.எச்.ரோடு காமராஜபுரம் வார்டு 85

811 XCX1900489
பெயர்: பல்லவி மீனா -
கணவர் பெயர்: ரவி -
வீட்டு எண்: 6
வயது: 32 பாலினம் : பெண்
Photo is Available

812 XCX2056679
பெயர்: தீபக் வசந்த் -
தந்தை பெயர்: ரவி -
வீட்டு எண்: 6
வயது: 31 பாலினம் : ஆண்
Photo is Available

813 XCX2056687
பெயர்: யோகேஷ் -
தந்தை பெயர்: ரவி -
வீட்டு எண்: 6
வயது: 24 பாலினம் : ஆண்
Photo is Available

814 XCX2921666
பெயர்: பிரசாத் சுகுமார்
தந்தை பெயர்: பீ சுகுமார்
வீட்டு எண்: அடுக்கு வீடு நீ. ஏ6
வயது: 39 பாலினம் : ஆண்
Photo is Available

815 XCX2799674
பெயர்: வரதன்
தந்தை பெயர்: ராம சுப்ரமணிய ஐய்யர்
வீட்டு எண்: ஏக்ஸ-6
வயது: 66 பாலினம் : ஆண்
Photo is Available

816 AZZ2133122
பெயர்: கமலா நடராஜன்
கணவர் பெயர்: கே எஸ் நடராஜன்
வீட்டு எண்: ஆர் 7 கோச்சார் பன்ச்சில்
வயது: 68 பாலினம் : பெண்
Photo is Available

817 XCX0497867
பெயர்: என் ரவிஷங்கர்
தந்தை பெயர்: கே எஸ் நடராஜன்
வீட்டு எண்: ஆர் 7 கோச்சார் பன்ச்சில்
வயது: 38 பாலினம் : ஆண்
Photo is Available

818 XCX0878355
பெயர்: மோகன் -
தந்தை பெயர்: தாமோதரன் -
வீட்டு எண்: 8
வயது: 73 பாலினம் : ஆண்
Photo is Available

819 XCX0878272
பெயர்: கீர்த்திகா -
கணவர் பெயர்: பெருமாள் -
வீட்டு எண்: 8
வயது: 33 பாலினம் : பெண்
Photo is Available

820 XCX2734788
பெயர்: ஜெயலக்ஷ்மி சு
கணவர் பெயர்: சுரேஷ்குமார் ம
வீட்டு எண்: ஆர் 8 கோச்சார் பன்ச்சில்
வயது: 62 பாலினம் : பெண்
Photo is Available

821 XCX2734796
பெயர்: சுரேஷ்குமார் ம
மனைவி பெயர்: ஜெயலக்ஷ்மி சு
வீட்டு எண்: ஆர் 8 கோச்சார் பன்ச்சில்
வயது: 62 பாலினம் : ஆண்
Photo is Available

822 XCX2923423
பெயர்: கூருந்தந கீகோலீ
தந்தை பெயர்: ரகுவீர் கீகோலீ
வீட்டு எண்: 9ஏஃப
வயது: 59 பாலினம் : ஆண்
Photo is Available

823 XCX2923332
பெயர்: ஜோத்சனா கீகோலீ
கணவர் பெயர்: கூருந்தந கீகோலீ
வீட்டு எண்: 9ஏஃப
வயது: 58 பாலினம் : பெண்
Photo is Available

824 XCX2056661
பெயர்: கண்மணி -
தந்தை பெயர்: தாமோதரன் -
வீட்டு எண்: 10
வயது: 25 பாலினம் : பெண்
Photo is Available

825 XCX1739655
பெயர்: தரணிதரன் -
தந்தை பெயர்: தாமோதரன் -
வீட்டு எண்: 10
வயது: 25 பாலினம் : ஆண்
Photo is Available

826 XCX2056901
பெயர்: ஆரோன் -
தந்தை பெயர்: லூர்து சாமி -
வீட்டு எண்: 10a
வயது: 48 பாலினம் : ஆண்
Photo is Available

827 XCX3115367
பெயர்: சந்தானம் -
தந்தை பெயர்: சிங்காரம் -
வீட்டு எண்: 11
வயது: 61 பாலினம் : ஆண்
Photo is Available

828 AZZ8067712
பெயர்: ராமசந்திரன் -
தந்தை பெயர்: சந்தானம் -
வீட்டு எண்: 11
வயது: 33 பாலினம் : ஆண்
Photo is Available

829 XCX2747954
பெயர்: ஆல்ட்ரிந ப்ரபஹார
தந்தை பெயர்: ஸீநியா
வீட்டு எண்: ப்லோக1 ஏ1
வயது: 51 பாலினம் : ஆண்
Photo is Available

830 XCX2908556
பெயர்: ச கிரூஷ்ணகுமார்
மனைவி பெயர்: சி பி ஷிஞ்சு அரவிந்த்
வீட்டு எண்: அடுக்கு வீடு ஏஃப1 பீ1
வயது: 51 பாலினம் : ஆண்
Photo is Available

831 XCX2867521
பெயர்: சி பி ஷிஞ்சு அரவிந்த்
கணவர் பெயர்: ச கிரூஷ்ணகுமார்
வீட்டு எண்: அடுக்கு வீடு ஏஃப1 பீ1
வயது: 45 பாலினம் : பெண்
Photo is Available

832 XCX2863017
பெயர்: தீப்தி சி பி
தந்தை பெயர்: சி கிரூஷ்ணகுமார்
வீட்டு எண்: பிளாட் ஏஃப்1, பீ1
வயது: 22 பாலினம் : பெண்
Photo is Available

833 XCX1325224
பெயர்: ரம்யா -
தந்தை பெயர்: ஜான் -
வீட்டு எண்: 1-2
வயது: 72 பாலினம் : பெண்
Photo is Available

834 XCX3115342
பெயர்: ஜான் -
தந்தை பெயர்: சாமுவேல் -
வீட்டு எண்: 1-2
வயது: 58 பாலினம் : ஆண்
Photo is Available

835 XCX3115359
பெயர்: கலாவதி -
கணவர் பெயர்: ஜான் -
வீட்டு எண்: 1-2
வயது: 56 பாலினம் : பெண்
Photo is Available

836 XCX2747814
பெயர்: மீனா ஜீதாதேர பூருஸோடந
தந்தை பெயர்: பூரஷோடந
வீட்டு எண்: 12ஏஃப
வயது: 40 பாலினம் : பெண்
Photo is Available

837 XCX2734556
பெயர்: கோகுலவாசன்
தந்தை பெயர்: ஏழுமலை
வீட்டு எண்: W13
வயது: 35 பாலினம் : ஆண்
Photo is Available

838 XCX2734564
பெயர்: ப்ரீத்தி பிரியதர்ஷினி
கணவர் பெயர்: கோகுலசவான்
வீட்டு எண்: W13
வயது: 33 பாலினம் : பெண்
Photo is Available

839 XCX1325216
பெயர்: ரேனுகா தேவி -
தந்தை பெயர்: லோகநாதன் -
வீட்டு எண்: 14
வயது: 72 பாலினம் : பெண்
Photo is Available

840 XCX1325380
பெயர்: காமாட்சி -
கணவர் பெயர்: லோகநாதன் -
வீட்டு எண்: 14
வயது: 57 பாலினம் : பெண்
Photo is Available

| | | |
|---|---|---|
| 841 AZZ1406883<br>பெயர்: ஜெய்கண்ணன் -<br>தந்தை பெயர்: லோகநாதன் -<br>வீட்டு எண்: 14<br>வயது: 38 பாலினம் : ஆண்<br>Photo is Available | 842 AZZ1412436<br>பெயர்: ஆனந்தன் -<br>தந்தை பெயர்: லோகநாதன் -<br>வீட்டு எண்: 14<br>வயது: 35 பாலினம் : ஆண்<br>Photo is Available | 843 XCX2311934<br>பெயர்: இந்துமதி -<br>தந்தை பெயர்: அன்பு -<br>வீட்டு எண்: 14<br>வயது: 27 பாலினம் : பெண்<br>Photo is Available |
| 844 XCX2311926<br>பெயர்: தீபா -<br>தந்தை பெயர்: அன்பு -<br>வீட்டு எண்: 14<br>வயது: 25 பாலினம் : பெண்<br>Photo is Available | 845 XCX2312098<br>பெயர்: மணிகண்டன் -<br>தந்தை பெயர்: ஏழுமலை -<br>வீட்டு எண்: 14<br>வயது: 24 பாலினம் : ஆண்<br>Photo is Available | 846 XCX2877652<br>பெயர்: அருனா<br>தந்தை பெயர்: சோமசுந்தரம்<br>வீட்டு எண்: ஏஃப14<br>வயது: 30 பாலினம் : பெண்<br>Photo is Available |
| 847 XCX2748192<br>பெயர்: வெங்கடராமன்<br>தந்தை பெயர்: சுபாஷ் சந்திரா போஸ்<br>வீட்டு எண்: அடுக்கு வீடு ஸீ14<br>வயது: 46 பாலினம் : ஆண்<br>Photo is Available | 848 JCH4517355<br>பெயர்: ஏசு -<br>தந்தை பெயர்: சாமிதாஸ் -<br>வீட்டு எண்: 16<br>வயது: 66 பாலினம் : ஆண்<br>Photo is Available | 849 XCX3115417<br>பெயர்: மேரி -<br>கணவர் பெயர்: ஏசு -<br>வீட்டு எண்: 16<br>வயது: 58 பாலினம் : பெண்<br>Photo is Available |
| 850 AZZ5647029<br>பெயர்: ரெபேக்காள் -<br>தந்தை பெயர்: ஏசு -<br>வீட்டு எண்: 16<br>வயது: 35 பாலினம் : பெண்<br>Photo is Available | 851 XCX0877308<br>பெயர்: தேவேந்திரன் -<br>தந்தை பெயர்: ஏசு -<br>வீட்டு எண்: 16<br>வயது: 31 பாலினம் : ஆண்<br>Photo is Available | 852 XCX2935716<br>பெயர்: கோபால் நாராயணா சர்மா<br>தந்தை பெயர்: நாராயணா சர்மா<br>வீட்டு எண்: 16 F பிளாக் ,<br>வயது: 52 பாலினம் : ஆண்<br>Photo is Available |
| 853 XCX2935724<br>பெயர்: மகாலட்சுமி<br>கணவர் பெயர்: கோபால் நாராயணா சர்மா<br>வீட்டு எண்: 16 F பிளாக் ,<br>வயது: 50 பாலினம் : பெண்<br>Photo is Available | 854 XCX1900307<br>பெயர்: பெருமாள் -<br>தந்தை பெயர்: சண்முகம் -<br>வீட்டு எண்: 18<br>வயது: 33 பாலினம் : ஆண்<br>Photo is Available | 855 XKR1879089<br>பெயர்: பானு<br>கணவர் பெயர்: கிருஷ்ணன்<br>வீட்டு எண்: ஏஃப-2 ப்லோக-1 கோசர<br>வயது: 52 பாலினம் : பெண்<br>Photo is Available |
| 856 XKR0577957<br>பெயர்: நாராயணன் கிருஷ்ணன்<br>தந்தை பெயர்: நாராயணன்<br>வீட்டு எண்: ஏஃப-2, ப்லோக-1,கோசர<br>வயது: 57 பாலினம் : ஆண்<br>Photo is Available | 857 XCX2926889<br>பெயர்: ரீனா சலுவந விருபக்ஷப்பா<br>கணவர் பெயர்: ஜகதீஷ் பாபு கநாரீ<br>வீட்டு எண்: அடுக்கு வீடு இ2,ப்லோக 1<br>வயது: 40 பாலினம் : பெண்<br>Photo is Available | 858 XKR1879071<br>பெயர்: மாதங்கி கிருஷ்ணன்<br>தந்தை பெயர்: கிருஷ்ணன்<br>வீட்டு எண்: வீடு ஏஃப-2 ப்லோக-1 கோசர<br>வயது: 26 பாலினம் : பெண்<br>Photo is Available |
| 859 XCX2760908<br>பெயர்: கந்தசாமி<br>தந்தை பெயர்: சபாபதி<br>வீட்டு எண்: ஏ2 2-வது தளம்<br>வயது: 45 பாலினம் : ஆண்<br>Photo is Available | 860 XCX2755718<br>பெயர்: ரேவதி<br>கணவர் பெயர்: கந்தசாமி<br>வீட்டு எண்: ஏ2 2-வது தளம்<br>வயது: 37 பாலினம் : பெண்<br>Photo is Available | 861 XCX2748333<br>பெயர்: ராணி<br>கணவர் பெயர்: வேணுகோபால்<br>வீட்டு எண்: பீ2 ப்லோகப2<br>வயது: 51 பாலினம் : பெண்<br>Photo is Available |
| 862 XCX2748242<br>பெயர்: ஷ்ரீபாலா<br>தந்தை பெயர்: வேணுகோபால்<br>வீட்டு எண்: ப்லோக2 பீ2<br>வயது: 21 பாலினம் : பெண்<br>Photo is Available | 863 AZZ8683294<br>பெயர்: வசந்தி -<br>கணவர் பெயர்: சீனிவாசன் -<br>வீட்டு எண்: 23<br>வயது: 60 பாலினம் : பெண்<br>Photo is Available | 864 CJJ1597327<br>பெயர்: ஆனந்த்<br>தந்தை பெயர்: சுகுமார்<br>வீட்டு எண்: பிளாக் 2 - D3<br>வயது: 34 பாலினம் : ஆண்<br>Photo is Available |
| 865 XCX0879676<br>பெயர்: சாந்தி -<br>கணவர் பெயர்: முரளி -<br>வீட்டு எண்: 24<br>வயது: 41 பாலினம் : பெண்<br>Photo is Available | 866 XCX1739796<br>பெயர்: சரில் ராஜ் -<br>தந்தை பெயர்: ரார்ட் -<br>வீட்டு எண்: 26<br>வயது: 31 பாலினம் : ஆண்<br>Photo is Available | 867 XCX2748093<br>பெயர்: பர்வின் பானு<br>தந்தை பெயர்: கூலம்<br>வீட்டு எண்: ஜீ3 பிளாக் 1<br>வயது: 49 பாலினம் : பெண்<br>Photo is Available |
| 868 XCX2747699<br>பெயர்: தெளஸீஃப அஹமத்<br>தந்தை பெயர்: ஆயஜ அஹமத்<br>வீட்டு எண்: ஜீ3 பிளாக் 1<br>வயது: 25 பாலினம் : ஆண்<br>Photo is Available | 869 JCH5250451<br>பெயர்: சந்திரமௌலி -<br>தந்தை பெயர்: பட்டாபிராமன் -<br>வீட்டு எண்: பீ-3 ப்லோக1<br>வயது: 71 பாலினம் : ஆண்<br>Photo is Available | 870 JCH3427846<br>பெயர்: இரகோத்தமன் -<br>தந்தை பெயர்: கன்னையன் -<br>வீட்டு எண்: 3-5<br>வயது: 66 பாலினம் : ஆண்<br>Photo is Available |

பிரிவு எண் மற்றும் பெயர் : 3-சென்னை மாநகராட்சி, எம்.டி.எச்.ரோடு காமராஜபுரம் வார்டு 85

| | | |
|---|---|---|
| 871 JCH3427879<br>பெயர்: திலகவதி -<br>கணவர் பெயர்: இரகோத்தமன் -<br>வீட்டு எண்: 3-5<br>வயது: 59 பாலினம் : பெண்<br>Photo is Available | 872 JCH3427853<br>பெயர்: பாலகோபாலகிருஷ்ணன் -<br>தந்தை பெயர்: இரகோத்தமன் -<br>வீட்டு எண்: 3-5<br>வயது: 37 பாலினம் : ஆண்<br>Photo is Available | 873 AZZ1410323<br>பெயர்: கோகுலகிருஷ்ணன் -<br>தந்தை பெயர்: இரகோத்தமன் -<br>வீட்டு எண்: 3-5<br>வயது: 34 பாலினம் : ஆண்<br>Photo is Available |
| 874 XCX2938744<br>பெயர்: விஜயலக்ஷ்மி நரசிம்ஹன்<br>கணவர் பெயர்: நரசிம்ஹன் வேணுகோபால்<br>வீட்டு எண்: அடுக்குவீடு ஜீ 4 பிளாக் 1<br>வயது: 55 பாலினம் : பெண்<br>Photo is Available | 875 XCX2938736<br>பெயர்: நரசிம்ஹன் வேணுகோபால்<br>மனைவி பெயர்: விஜயலக்ஷ்மி நரசிம்ஹன்<br>வீட்டு எண்: அடுக்கு வீடு ஜீ4 பிளாக் 1<br>வயது: 71 பாலினம் : ஆண்<br>Photo is Available | 876 RAZ2106391<br>பெயர்: பத்மா ஜெயராமன்<br>தந்தை பெயர்: ஜெயராமன் தநீடு கோவிந்தராஜ்<br>வீட்டு எண்: ஜீ4 2-வது பிளாக்<br>வயது: 52 பாலினம் : பெண்<br>Photo is Available |
| 877 XCX2473650<br>பெயர்: விஜய குமார் -<br>தந்தை பெயர்: புஜ்ஜெயா -<br>வீட்டு எண்: 49<br>வயது: 23 பாலினம் : ஆண்<br>Photo is Available | 878 YSS1501634<br>பெயர்: முகமது ஆரிப்<br>தந்தை பெயர்: அப்துல் மாலிக்<br>வீட்டு எண்: க்யூ 5 பிளாக் 1 எண்<br>வயது: 23 பாலினம் : ஆண்<br>Photo is Available | 879 XCX2473734<br>பெயர்: சின்னம்மி -<br>கணவர் பெயர்: ருஜ்வெல்டு -<br>வீட்டு எண்: 59<br>வயது: 29 பாலினம் : பெண்<br>Photo is Available |
| 880 XCX2932531<br>பெயர்: விக்னெஷ் ஷா ஐயர<br>தந்தை பெயர்: சுவாமிநாதன் பீ ஐயர<br>வீட்டு எண்: ஏஃப8, பிளாக் 2<br>வயது: 20 பாலினம் : ஆண்<br>Photo is Available | 881 XCX3278488<br>பெயர்: பக்தவட்சலூ<br>தந்தை பெயர்: பாஷ்யம் நாயுடு<br>வீட்டு எண்: 89<br>வயது: 82 பாலினம் : ஆண்<br>Photo is Available | 882 XCX2155794<br>பெயர்: ஜெகன்மோகன் -<br>தந்தை பெயர்: ராதாகிருஷ்ணன் -<br>வீட்டு எண்: 89<br>வயது: 80 பாலினம் : ஆண்<br>Photo is Available |
| 883 XCX2311793<br>பெயர்: பாசஸ்கர் -<br>தந்தை பெயர்: மருதையன் -<br>வீட்டு எண்: 89<br>வயது: 58 பாலினம் : ஆண்<br>Photo is Available | 884 XCX0115568<br>பெயர்: அன்பு -<br>தந்தை பெயர்: பொன்னன் -<br>வீட்டு எண்: 89<br>வயது: 51 பாலினம் : ஆண்<br>Photo is Available | 885 XCX1900422<br>பெயர்: பரணிதர் -<br>தந்தை பெயர்: பாபு -<br>வீட்டு எண்: 89<br>வயது: 47 பாலினம் : ஆண்<br>Photo is Available |
| 886 XCX2311876<br>பெயர்: உலகநாதன் கிஷோர் -<br>தந்தை பெயர்: நல்ல சிவம் -<br>வீட்டு எண்: 89<br>வயது: 43 பாலினம் : ஆண்<br>Photo is Available | 887 XCX2311843<br>பெயர்: செந்தில் ஆறுமுகம்<br>தந்தை பெயர்: பொன்னு நடராஜன் -<br>வீட்டு எண்: 89<br>வயது: 37 பாலினம் : ஆண்<br>Photo is Available | 888 XCX2311868<br>பெயர்: தெங்கேஷ்வரி -<br>கணவர் பெயர்: செந்தில் ஆறுமுகம் -<br>வீட்டு எண்: 89<br>வயது: 32 பாலினம் : பெண்<br>Photo is Available |
| 889 XCX2722734<br>பெயர்: ஜெகதீசன்<br>தந்தை பெயர்: பாண்டியன்<br>வீட்டு எண்: 89<br>வயது: 22 பாலினம் : ஆண்<br>Photo is Available | 890 XCX3240744<br>பெயர்: சந்தோஷ்<br>தந்தை பெயர்: அப்ராஹம்<br>வீட்டு எண்: எண் 92<br>வயது: 46 பாலினம் : ஆண்<br>Photo is Available | 891 XCX0971622<br>பெயர்: ஜேம்ஸ் -<br>தந்தை பெயர்: தனராஜ் -<br>வீட்டு எண்: 101<br>வயது: 92 பாலினம் : ஆண்<br>Photo is Available |
| 892 XCX2155638<br>பெயர்: பாரதி -<br>கணவர் பெயர்: பாஸ்கர் -<br>வீட்டு எண்: 102-b<br>வயது: 49 பாலினம் : பெண்<br>Photo is Available | 893 XCX2155646<br>பெயர்: பரத்ராஜ் -<br>தந்தை பெயர்: பாஸ்கர் -<br>வீட்டு எண்: 102-B<br>வயது: 25 பாலினம் : ஆண்<br>Photo is Available | 894 XCX3233269<br>பெயர்: முத்துலட்சுமி ஓ<br>கணவர் பெயர்: ஓலகநாதந கிஷோர் ஏந<br>வீட்டு எண்: ஃப்நோ 102 துகர ஏஸ்டேட<br>வயது: 36 பாலினம் : பெண்<br>Photo is Available |
| 895 XCX1739804<br>பெயர்: சரஸ்வதி -<br>கணவர் பெயர்: இராமசந்திரன் -<br>வீட்டு எண்: 103<br>வயது: 79 பாலினம் : பெண்<br>Photo is Available | 896 XCX1739820<br>பெயர்: வைத்தியநாதன் -<br>தந்தை பெயர்: இராம்ச்சந்தரன் -<br>வீட்டு எண்: 103<br>வயது: 49 பாலினம் : ஆண்<br>Photo is Available | 897 XCX1739812<br>பெயர்: லட்சுமி -<br>கணவர் பெயர்: வைத்தியநாதன் -<br>வீட்டு எண்: 103<br>வயது: 44 பாலினம் : பெண்<br>Photo is Available |
| 898 XCX1324243<br>பெயர்: சபரிநாதன் -<br>தந்தை பெயர்: இராமசந்திரன் -<br>வீட்டு எண்: 103B<br>வயது: 43 பாலினம் : ஆண்<br>Photo is Available | 899 XCX1325547<br>பெயர்: ரவிக்குமார் -<br>தந்தை பெயர்: சீனிவாசன் -<br>வீட்டு எண்: 103-D<br>வயது: 46 பாலினம் : ஆண்<br>Photo is Available | 900 XCX1325521<br>பெயர்: ரேவதி -<br>கணவர் பெயர்: ரவிக்குமார் -<br>வீட்டு எண்: 103-D<br>வயது: 38 பாலினம் : பெண்<br>Photo is Available |

| | | |
|---|---|---|
| 901 XCX2913812<br>பெயர்: ஜெயராமன்<br>தந்தை பெயர்: கோவிந்தன்<br>வீட்டு எண்: 129<br>வயது: 82 பாலினம் : ஆண்<br>Photo is Available | 902 XCX2877686<br>பெயர்: ரேனுகா<br>கணவர் பெயர்: ஜெயராமன்<br>வீட்டு எண்: 129<br>வயது: 70 பாலினம் : பெண்<br>Photo is Available | 903 XCX2735074<br>பெயர்: சுரேஷ்குமார்<br>தந்தை பெயர்: மகாலிங்கம்<br>வீட்டு எண்: 129<br>வயது: 63 பாலினம் : ஆண்<br>Photo is Available |
| 904 XCX2735066<br>பெயர்: ஜெயலக்ஷ்மி<br>தந்தை பெயர்: சுரேஷ்குமார்<br>வீட்டு எண்: 129<br>வயது: 62 பாலினம் : பெண்<br>Photo is Available | 905 XCX2787026<br>பெயர்: லதா வரதன்<br>கணவர் பெயர்: வரதன்<br>வீட்டு எண்: 129<br>வயது: 58 பாலினம் : பெண்<br>Photo is Available | 906 XCX2917698<br>பெயர்: அலெக்ஸ் வடக்கேபராம்பில<br>தந்தை பெயர்: அனுபா அலெக்ஸ்<br>வீட்டு எண்: 129<br>வயது: 52 பாலினம் : ஆண்<br>Photo is Available |
| 907 XCX2917615<br>பெயர்: அனுப்பா<br>கணவர் பெயர்: அலெக்ஸ் வினை நான்<br>வீட்டு எண்: 129<br>வயது: 48 பாலினம் : பெண்<br>Photo is Available | 908 XCX3345220<br>பெயர்: முத்து மோகன்ராஜ்<br>தந்தை பெயர்: முத்துவேல் ரமசாமி<br>வீட்டு எண்: 129<br>வயது: 45 பாலினம் : ஆண்<br>Photo is Available | 909 XCX3271731<br>பெயர்: க்ரேஸ்<br>தந்தை பெயர்: ஜான்<br>வீட்டு எண்: 129<br>வயது: 45 பாலினம் : பெண்<br>Photo is Available |
| 910 XCX2877900<br>பெயர்: யமுனா தேவி<br>தந்தை பெயர்: பழனி<br>வீட்டு எண்: 129<br>வயது: 39 பாலினம் : ஆண்<br>Photo is Available | 911 XCX2877488<br>பெயர்: ஆன்சன் லெஸ்லீ<br>தந்தை பெயர்: ஆல்ட்ரின் பிரபாகர்<br>வீட்டு எண்: 129<br>வயது: 20 பாலினம் : ஆண்<br>Photo is Available | 912 XCX3358801<br>பெயர்: சதீஷ் குமார்<br>தந்தை பெயர்: தீனதயாளன்<br>வீட்டு எண்: எண் 129<br>வயது: 46 பாலினம் : ஆண்<br>Photo is Available |
| 913 AZZ1419282<br>பெயர்: ஏழுமலை -<br>தந்தை பெயர்: மாணிக்கம் -<br>வீட்டு எண்: 14-1<br>வயது: 49 பாலினம் : ஆண்<br>Photo is Available | 914 XCX2687028<br>பெயர்: தமிழ்செல்வி<br>தந்தை பெயர்: அன்பு<br>வீட்டு எண்: 14/2<br>வயது: 22 பாலினம் : பெண்<br>Photo is Available | 915 JCH4520110<br>பெயர்: லோகநாதன் -<br>தந்தை பெயர்: நாகுரான் -<br>வீட்டு எண்: 14-2<br>வயது: 68 பாலினம் : ஆண்<br>Photo is Available |
| 916 XCX3115375<br>பெயர்: கண்ணப்பன் -<br>தந்தை பெயர்: கோவிந்தசாமி -<br>வீட்டு எண்: 14-2<br>வயது: 59 பாலினம் : ஆண்<br>Photo is Available | 917 XCX3115383<br>பெயர்: அன்பு -<br>தந்தை பெயர்: கோவிந்தசாமி -<br>வீட்டு எண்: 14-2<br>வயது: 50 பாலினம் : ஆண்<br>Photo is Available | 918 XCX3115391<br>பெயர்: கலா -<br>கணவர் பெயர்: அன்பு -<br>வீட்டு எண்: 14-2<br>வயது: 46 பாலினம் : பெண்<br>Photo is Available |
| 919 AZZ8067753<br>பெயர்: சூர்யா -<br>கணவர் பெயர்: சடையப்பன் -<br>வீட்டு எண்: 14-2<br>வயது: 46 பாலினம் : பெண்<br>Photo is Available | 920 AZZ8067720<br>பெயர்: ஸ்ரீதேவி -<br>தந்தை பெயர்: ஏழுமலை -<br>வீட்டு எண்: 14-2<br>வயது: 44 பாலினம் : பெண்<br>Photo is Available | 921 XCX3115409<br>பெயர்: சீதா -<br>தந்தை பெயர்: கோவிந்தசாமி -<br>வீட்டு எண்: 14-2<br>வயது: 43 பாலினம் : பெண்<br>Photo is Available |
| 922 XCX1932532<br>பெயர்: வெண்ணிலா --------------<br>கணவர் பெயர்: செந்தில்குமார் -<br>வீட்டு எண்: 15-பீ, பிளாக் 1<br>வயது: 49 பாலினம் : பெண்<br>Photo is Available | 923 XCX1932524<br>பெயர்: செந்தில்குமார் -<br>தந்தை பெயர்: சுந்தர்ராஜூ -<br>வீட்டு எண்: 15-பீ, பிளாக் 1<br>வயது: 46 பாலினம் : ஆண்<br>Photo is Available | 924 XCX1932516<br>பெயர்: சத்யன் --------------<br>தாய் பெயர்: வெண்ணிலா -<br>வீட்டு எண்: 15-பி, பிளாக் 1<br>வயது: 26 பாலினம் : ஆண்<br>Photo is Available |
| 925 XBG2355972<br>பெயர்: பிரகாஷ்<br>மனைவி பெயர்: ஸ்னேஹா பிரகாஷ்<br>வீட்டு எண்: ஜி 16 பிளாக் 1<br>வயது: 40 பாலினம் : ஆண்<br>Photo is Available | 926 XCX2473528<br>பெயர்: ராணி பெர்னண்டோ -<br>கணவர் பெயர்: ஜேர்வாசி பெர்னண்டோ -<br>வீட்டு எண்: c204<br>வயது: 62 பாலினம் : பெண்<br>Photo is Available | 927 XCX1325232<br>பெயர்: அகஸ்த்திலிங்கம் -<br>தந்தை பெயர்: மாணிக்கவாசகம் -<br>வீட்டு எண்: 205<br>வயது: 64 பாலினம் : ஆண்<br>Photo is Available |
| 928 XCX1900505<br>பெயர்: லஷ்மிகாந்தம் -<br>கணவர் பெயர்: வேணுகோபாலன் -<br>வீட்டு எண்: 205-B<br>வயது: 88 பாலினம் : பெண்<br>Photo is Available | 929 XCX2556884<br>பெயர்: ப்ரீத்தி பி எஸ் -<br>கணவர் பெயர்: மணி தர்ஷன் அ -<br>வீட்டு எண்: 205C<br>வயது: 31 பாலினம் : பெண்<br>Photo is Available | 930 XCX1542612<br>பெயர்: மணிதர்ஷன் -<br>தந்தை பெயர்: அகஸ்திலிங்கம் -<br>வீட்டு எண்: 205-C<br>வயது: 30 பாலினம் : ஆண்<br>Photo is Available |

பிரிவு எண் மற்றும் பெயர் : 3-சென்னை மாநகராட்சி, எம்.டி.எச்.ரோடு காமராஜபுரம் வார்டு 85

| | | |
|---|---|---|
| 931 XCX1900257<br>பெயர்: குருவம்மாள் -<br>கணவர் பெயர்: பெருமாள் -<br>வீட்டு எண்: 206<br>வயது: 72 பாலினம் : பெண்<br>Photo is Available | 932 XCX1900679<br>பெயர்: சுரேஷ்குகார் -<br>தந்தை பெயர்: பெருமாள் -<br>வீட்டு எண்: 206<br>வயது: 50 பாலினம் : ஆண்<br>Photo is Available | 933 XCX1900562<br>பெயர்: சுபாஷினி -<br>கணவர் பெயர்: சுரேஷ்குமார் -<br>வீட்டு எண்: 206<br>வயது: 37 பாலினம் : பெண்<br>Photo is Available |
| 934 XCX2862571<br>பெயர்: செல்வராஜ் ப<br>தந்தை பெயர்: பழனிசாமி ப<br>வீட்டு எண்: L-2, 2வது மாடி,1st பிளாக்<br>வயது: 48 பாலினம் : ஆண்<br>Photo is Available | 935 XCX2925063<br>பெயர்: ராம் கார்த்திகேயன் செ<br>தந்தை பெயர்: செல்வராஜ் ப<br>வீட்டு எண்: L-2, 2வது மாடி,1st பிளாக்<br>வயது: 20 பாலினம் : ஆண்<br>Photo is Available | 936 XCX2846913<br>பெயர்: சுமதி ரா<br>கணவர் பெயர்: செல்வராஜ் ப<br>வீட்டு எண்: L-2, 2வது மாடி,1st பிளாக்<br>வயது: 47 பாலினம் : பெண்<br>Photo is Available |
| 937 XCX1325299<br>பெயர்: மதிவாணன் -<br>தந்தை பெயர்: வினாயகம் -<br>வீட்டு எண்: 292<br>வயது: 67 பாலினம் : ஆண்<br>Photo is Available | 938 XCX1325307<br>பெயர்: பத்மாவதி -<br>கணவர் பெயர்: மதிவாணன் -<br>வீட்டு எண்: 292<br>வயது: 62 பாலினம் : பெண்<br>Photo is Available | 939 AZZ7881378<br>பெயர்: அன்பழகன் -<br>தந்தை பெயர்: வினாயகம் -<br>வீட்டு எண்: 292<br>வயது: 57 பாலினம் : ஆண்<br>Photo is Available |
| 940 AZZ7881386<br>பெயர்: ஆனந்தி -<br>கணவர் பெயர்: அன்பழகன் -<br>வீட்டு எண்: 292<br>வயது: 48 பாலினம் : பெண்<br>Photo is Available | 941 XCX0115451<br>பெயர்: சுரேந்திரன் -<br>தந்தை பெயர்: மதிவாணன் -<br>வீட்டு எண்: 292<br>வயது: 35 பாலினம் : ஆண்<br>Photo is Available | 942 XCX0115436<br>பெயர்: நரேந்திரன் -<br>தந்தை பெயர்: மதிவாணன் -<br>வீட்டு எண்: 292<br>வயது: 34 பாலினம் : ஆண்<br>Photo is Available |
| 943 XCX3115425<br>பெயர்: ஜெயபாலன் -<br>தந்தை பெயர்: தேவராஜ் -<br>வீட்டு எண்: 298<br>வயது: 71 பாலினம் : ஆண்<br>Photo is Available | 944 XCX3115433<br>பெயர்: புஷ்பா -<br>கணவர் பெயர்: ஜெயபாலன் -<br>வீட்டு எண்: 298<br>வயது: 64 பாலினம் : பெண்<br>Photo is Available | 945 XCX3115441<br>பெயர்: பிரசாத் -<br>தந்தை பெயர்: ஜெயபாலன் -<br>வீட்டு எண்: 298<br>வயது: 44 பாலினம் : ஆண்<br>Photo is Available |
| 946 AZZ8067761<br>பெயர்: சவிதா -<br>தந்தை பெயர்: ஜெயபாலன் -<br>வீட்டு எண்: 298<br>வயது: 39 பாலினம் : பெண்<br>Photo is Available | 947 AZZ5647144<br>பெயர்: சைலஸ் -<br>தந்தை பெயர்: ஜெயபாலன் -<br>வீட்டு எண்: 298<br>வயது: 36 பாலினம் : பெண்<br>Photo is Available | 948 JCH3212198<br>பெயர்: ஆரோக்கியசாமி -<br>தந்தை பெயர்: ஜான் -<br>வீட்டு எண்: 300<br>வயது: 71 பாலினம் : ஆண்<br>Photo is Available |
| 949 JCH4520607<br>பெயர்: மைதிலி -<br>கணவர் பெயர்: ஆரோக்கியசாமி -<br>வீட்டு எண்: 300<br>வயது: 70 பாலினம் : பெண்<br>Photo is Available | 950 XCX0878561<br>பெயர்: ஸ்டீபன்ராஜ் -<br>தந்தை பெயர்: சிகா மணி -<br>வீட்டு எண்: 300<br>வயது: 59 பாலினம் : ஆண்<br>Photo is Available | 951 XCX0877555<br>பெயர்: மாலதி -<br>கணவர் பெயர்: ஸ்டீபன்ராஜ் -<br>வீட்டு எண்: 300<br>வயது: 49 பாலினம் : பெண்<br>Photo is Available |
| 952 XCX0877530<br>பெயர்: ஸ்டீபன் ராஜ் சால்வியூஸ் -<br>தந்தை பெயர்: ஸ்டீபன் ராஜ் -<br>வீட்டு எண்: 300<br>வயது: 30 பாலினம் : ஆண்<br>Photo is Available | 953 XCX2473924<br>பெயர்: ஆடலின் லிபி -<br>கணவர் பெயர்: சேல்வியூஸ் -<br>வீட்டு எண்: 300<br>வயது: 30 பாலினம் : பெண்<br>Photo is Available | 954 XCX1542380<br>பெயர்: மார்ட்டின் ராஜ் -<br>தந்தை பெயர்: ஸ்டீபன் ராந் -<br>வீட்டு எண்: 300<br>வயது: 25 பாலினம் : ஆண்<br>Photo is Available |
| 955 AZZ1414119<br>பெயர்: பால்ராஜ் -<br>தந்தை பெயர்: கோயில்பிள்ளை -<br>வீட்டு எண்: 301<br>வயது: 65 பாலினம் : ஆண்<br>Photo is Available | 956 AZZ1413608<br>பெயர்: ஜெயராணி<br>கணவர் பெயர்: பால்ராஜ் -<br>வீட்டு எண்: 301<br>வயது: 60 பாலினம் : பெண்<br>Photo is Available | 957 XCX2846830<br>பெயர்: ராமச்சந்திரன்<br>தந்தை பெயர்: சாத்தையா<br>வீட்டு எண்: 301<br>வயது: 55 பாலினம் : ஆண்<br>Photo is Available |
| 958 XCX2311678<br>பெயர்: சாரோன் ஜெய ரூபீ -<br>தந்தை பெயர்: பால் ராஜ் -<br>வீட்டு எண்: 301<br>வயது: 22 பாலினம் : பெண்<br>Photo is Available | 959 XCX2746873<br>பெயர்: தீபிகா<br>தந்தை பெயர்: ராமசந்தரன்<br>வீட்டு எண்: 301<br>வயது: 20 பாலினம் : பெண்<br>Photo is Available | 960 XCX1608140<br>பெயர்: மணி -<br>தந்தை பெயர்: சின்னச்சாமி -<br>வீட்டு எண்: B-301<br>வயது: 58 பாலினம் : ஆண்<br>Photo is Available |

| | | |
|---|---|---|
| 961 XCX1608165<br>பெயர்: ராமு -<br>கணவர் பெயர்: மணி -<br>வீட்டு எண்: B-301<br>வயது: 50 பாலினம் : பெண்<br>Photo is Available | 962 XCX1608157<br>பெயர்: அஜய்சான் -<br>தந்தை பெயர்: மணி -<br>வீட்டு எண்: B-301<br>வயது: 27 பாலினம் : ஆண்<br>Photo is Available | 963 XCX2747590<br>பெயர்: சத்யா<br>தந்தை பெயர்: ராமசந்தரன்<br>வீட்டு எண்: ஸீ301<br>வயது: 27 பாலினம் : பெண்<br>Photo is Available |
| 964 XCX1324094<br>பெயர்: வதனம் -<br>தந்தை பெயர்: சுந்தரம் -<br>வீட்டு எண்: 302<br>வயது: 70 பாலினம் : ஆண்<br>Photo is Available | 965 XCX1324052<br>பெயர்: விஜயலட்சுமி -<br>கணவர் பெயர்: வதனம் -<br>வீட்டு எண்: 302<br>வயது: 62 பாலினம் : பெண்<br>Photo is Available | 966 XCX1900265<br>பெயர்: செல்வகுமார் -<br>தந்தை பெயர்: ராமச்சந்திரன் -<br>வீட்டு எண்: 302<br>வயது: 25 பாலினம் : பெண்<br>Photo is Available |
| 967 XCX1324136<br>பெயர்: தமிழரசி -<br>கணவர் பெயர்: இராமசந்திரன் -<br>வீட்டு எண்: 302-c<br>வயது: 51 பாலினம் : பெண்<br>Photo is Available | 968 XCX1324110<br>பெயர்: விஜயலட்சுமி -<br>தந்தை பெயர்: இராமசந்திரன் -<br>வீட்டு எண்: 302-c<br>வயது: 31 பாலினம் : பெண்<br>Photo is Available | 969 XCX1325562<br>பெயர்: மாணிக்கம் -<br>தந்தை பெயர்: சீனிவாசன் -<br>வீட்டு எண்: 303<br>வயது: 68 பாலினம் : ஆண்<br>Photo is Available |
| 970 XCX1325554<br>பெயர்: சரஸ்வதி -<br>கணவர் பெயர்: மாணிக்கம் -<br>வீட்டு எண்: 303<br>வயது: 62 பாலினம் : பெண்<br>Photo is Available | 971 XCX0878983<br>பெயர்: நித்தியான்ந்தி -<br>கணவர் பெயர்: ரமேஷ் -<br>வீட்டு எண்: 303<br>வயது: 51 பாலினம் : பெண்<br>Photo is Available | 972 XCX1325570<br>பெயர்: சக்கரவர்த்தி -<br>தந்தை பெயர்: மாணிக்கம் -<br>வீட்டு எண்: 303<br>வயது: 38 பாலினம் : ஆண்<br>Photo is Available |
| 973 XCX1325620<br>பெயர்: தாமரைச்செல்வி -<br>கணவர் பெயர்: சக்கரவர்த்தி -<br>வீட்டு எண்: 303<br>வயது: 37 பாலினம் : பெண்<br>Photo is Available | 974 XCX1900349<br>பெயர்: ரமேஷ் -<br>தந்தை பெயர்: சத்தியமுர்த்தி -<br>வீட்டு எண்: 303<br>வயது: 25 பாலினம் : ஆண்<br>Photo is Available | 975 XCX1900315<br>பெயர்: நிவேதா -<br>தந்தை பெயர்: ரமேஷ் -<br>வீட்டு எண்: 303-C<br>வயது: 24 பாலினம் : பெண்<br>Photo is Available |
| 976 XCX2901213<br>பெயர்: ர பிரீத்தா ச ரமேஷ்<br>தந்தை பெயர்: ச ரமேஷ் சத்தியமூர்த்தி<br>வீட்டு எண்: சி 303<br>வயது: 23 பாலினம் : பெண்<br>Photo is Available | 977 XCX1081256<br>பெயர்: செல்வபாரதி -<br>கணவர் பெயர்: சதீஷ் -<br>வீட்டு எண்: 304<br>வயது: 40 பாலினம் : பெண்<br>Photo is Available | 978 XCX0971630<br>பெயர்: ஸ்டிபன் -<br>தந்தை பெயர்: மைக்கேல் -<br>வீட்டு எண்: 304<br>வயது: 39 பாலினம் : ஆண்<br>Photo is Available |
| 979 XCX0971648<br>பெயர்: ஜெஃப்ரின்மெர்லின் -<br>கணவர் பெயர்: ஸ்டிபன் -<br>வீட்டு எண்: 304<br>வயது: 35 பாலினம் : பெண்<br>Photo is Available | 980 XCX1542356<br>பெயர்: உமாமகேஸ்வரி -<br>கணவர் பெயர்: இராஜகுமார் -<br>வீட்டு எண்: 304-c<br>வயது: 34 பாலினம் : பெண்<br>Photo is Available | 981 XCX0213603<br>பெயர்: மணி -<br>தந்தை பெயர்: தங்கவேலு -<br>வீட்டு எண்: C-304<br>வயது: 73 பாலினம் : ஆண்<br>Photo is Available |
| 982 XCX0213595<br>பெயர்: கமலா -<br>கணவர் பெயர்: மணி -<br>வீட்டு எண்: C-304<br>வயது: 64 பாலினம் : பெண்<br>Photo is Available | 983 XCX0213611<br>பெயர்: ராஜகுமார் -<br>தந்தை பெயர்: மணி -<br>வீட்டு எண்: C-304<br>வயது: 40 பாலினம் : ஆண்<br>Photo is Available | 984 XCX0213587<br>பெயர்: தேவிகலா -<br>தந்தை பெயர்: மணி -<br>வீட்டு எண்: C-304<br>வயது: 35 பாலினம் : பெண்<br>Photo is Available |
| 985 XCX1081561<br>பெயர்: பிரேமாவதி -<br>கணவர் பெயர்: ரகு -<br>வீட்டு எண்: D-304<br>வயது: 65 பாலினம் : பெண்<br>Photo is Available | 986 XCX1081694<br>பெயர்: சதீஷ் -<br>தந்தை பெயர்: ரகு -<br>வீட்டு எண்: D-304<br>வயது: 42 பாலினம் : ஆண்<br>Photo is Available | 987 XCX1325596<br>பெயர்: சுமிதாலுகோஸ் -<br>கணவர் பெயர்: ஜாப் ஆன்டனி -<br>வீட்டு எண்: 305<br>வயது: 37 பாலினம் : பெண்<br>Photo is Available |
| 988 XCX1324839<br>பெயர்: மனோஜ் -<br>தந்தை பெயர்: சிவானந்தன் -<br>வீட்டு எண்: 306<br>வயது: 50 பாலினம் : ஆண்<br>Photo is Available | 989 XCX1324821<br>பெயர்: பிந்து -<br>கணவர் பெயர்: மனோஜ் -<br>வீட்டு எண்: 306<br>வயது: 46 பாலினம் : பெண்<br>Photo is Available | 990 JCH2891372<br>பெயர்: செல்வி -<br>தந்தை பெயர்: பாலையா -<br>வீட்டு எண்: 310<br>வயது: 37 பாலினம் : பெண்<br>Photo is Available |

பிரிவு எண் மற்றும் பெயர் : 3-சென்னை மாநகராட்சி, எம்.டி.எச்.ரோடு காமராஜபுரம் வார்டு 85

| | | |
|---|---|---|
| 991 XCX0878090<br>பெயர்: கன்னியம்மா -<br>கணவர் பெயர்: லக்ஷ்சய்யா -<br>வீட்டு எண்: 314<br>வயது: 65 பாலினம் : பெண்<br>Photo is Available | 992 XCX0878116<br>பெயர்: முனியம்மா -<br>கணவர் பெயர்: சந்திர சேகர் ரெட்டி -<br>வீட்டு எண்: 314<br>வயது: 59 பாலினம் : பெண்<br>Photo is Available | 993 XCX2615516<br>பெயர்: கோகன் -<br>தந்தை பெயர்: சந்திரசேகர் -<br>வீட்டு எண்: 314<br>வயது: 35 பாலினம் : ஆண்<br>Photo is Available |
| 994 XCX0878132<br>பெயர்: ரோஸி ரெட்டி -<br>தந்தை பெயர்: சந்திர சேகர் ரெட்டி -<br>வீட்டு எண்: 314<br>வயது: 32 பாலினம் : ஆண்<br>Photo is Available | 995 XCX0115410<br>பெயர்: கல்லா லக்ஷ்மிதேவி -<br>கணவர் பெயர்: கல்லா சந்திரய்யா -<br>வீட்டு எண்: 314<br>வயது: 31 பாலினம் : பெண்<br>Photo is Available | 996 JCH4516985<br>பெயர்: சக்திவேல் -<br>தந்தை பெயர்: சம்பூர்ணம் -<br>வீட்டு எண்: 316<br>வயது: 50 பாலினம் : ஆண்<br>Photo is Available |
| 997 JCH4516977<br>பெயர்: தேன்மொழி -<br>கணவர் பெயர்: சக்திவேல் -<br>வீட்டு எண்: 316A<br>வயது: 45 பாலினம் : பெண்<br>Photo is Available | 998 XCX3442589<br>பெயர்: ஸ்ரீ வித்யா ஷர்மா<br>தந்தை பெயர்: பிரபாகர் ஷர்மா<br>வீட்டு எண்: 319<br>வயது: 22 பாலினம் : பெண்<br>Photo is Available | 999 XCX1324888<br>பெயர்: குமரன் -<br>தந்தை பெயர்: தாமோதரன் -<br>வீட்டு எண்: 321<br>வயது: 29 பாலினம் : ஆண்<br>Photo is Available |
| 1000 XCX0878298<br>பெயர்: ஜெயம் -<br>கணவர் பெயர்: தங்க ராஜ் -<br>வீட்டு எண்: 322<br>வயது: 70 பாலினம் : பெண்<br>Photo is Available | 1001 XCX0879486<br>பெயர்: சோமசுந்தரி -<br>கணவர் பெயர்: பன்னீர் செல்வம் -<br>வீட்டு எண்: 322<br>வயது: 49 பாலினம் : பெண்<br>Photo is Available | 1002 JCH4518353<br>பெயர்: மகிமைதாஸ் -<br>தந்தை பெயர்: ஜெகன்நாதன் -<br>வீட்டு எண்: 354<br>வயது: 71 பாலினம் : ஆண்<br>Photo is Available |
| 1003 JCH4518361<br>பெயர்: அன்புசாட்சி -<br>கணவர் பெயர்: மகிமைதாஸ் -<br>வீட்டு எண்: 354<br>வயது: 62 பாலினம் : பெண்<br>Photo is Available | 1004 AZZ1428523<br>பெயர்: ராஜகுமாரி -<br>தந்தை பெயர்: மகிமைதாஸ் -<br>வீட்டு எண்: 354<br>வயது: 46 பாலினம் : பெண்<br>Photo is Available | 1005 JCH4517744<br>பெயர்: பிரின்ஸ் -<br>தந்தை பெயர்: மகிமைதாஸ் -<br>வீட்டு எண்: 354<br>வயது: 43 பாலினம் : ஆண்<br>Photo is Available |
| 1006 AZZ1412550<br>பெயர்: சாத்தைய்யா -<br>தந்தை பெயர்: முனியாண்டி -<br>வீட்டு எண்: 356<br>வயது: 56 பாலினம் : ஆண்<br>Photo is Available | 1007 AZZ1412543<br>பெயர்: சந்தோஷ்குமாரி -<br>கணவர் பெயர்: சாத்தைய்யா -<br>வீட்டு எண்: 356<br>வயது: 51 பாலினம் : பெண்<br>Photo is Available | 1008 XCX1325208<br>பெயர்: இந்துமதி -<br>தந்தை பெயர்: ரகோத்தமன் -<br>வீட்டு எண்: 356<br>வயது: 27 பாலினம் : பெண்<br>Photo is Available |
| 1009 XCX3357894<br>பெயர்: ஸ்ரீதர்<br>தந்தை பெயர்: ரமணி<br>வீட்டு எண்: 417<br>வயது: 55 பாலினம் : ஆண்<br>Photo is Available | 1010 XCX1965375<br>பெயர்: ஜெயச்சந்திரன் -<br>தந்தை பெயர்: ஈஸ்வரன் -<br>வீட்டு எண்: 89-4<br>வயது: 43 பாலினம் : ஆண்<br>Photo is Available | 1011 XCX1965367<br>பெயர்: சவிதா -<br>கணவர் பெயர்: ஜெயச்சந்திரன் -<br>வீட்டு எண்: 89-4<br>வயது: 37 பாலினம் : பெண்<br>Photo is Available |
| 1012 XCX2473585<br>பெயர்: ரீனா -<br>கணவர் பெயர்: ராமச்சந்திரன் -<br>வீட்டு எண்: 11-14<br>வயது: 29 பாலினம் : பெண்<br>Photo is Available | 1013 XCX2862423<br>பெயர்: மணிகண்டபிரபு<br>தந்தை பெயர்: அருணாச்சலம்<br>வீட்டு எண்: எண் 129 பிளாக் 1<br>வயது: 27 பாலினம் : ஆண்<br>Photo is Available | 1014 XCX0878819<br>பெயர்: ராமச்சந்திரன் -<br>தந்தை பெயர்: பால கிருஷ்ணன் -<br>வீட்டு எண்: 20/22<br>வயது: 37 பாலினம் : ஆண்<br>Photo is Available |
| 1015 XCX0879502<br>பெயர்: செல்வம் -<br>தந்தை பெயர்: சுப்பிரமணி -<br>வீட்டு எண்: 24-25<br>வயது: 44 பாலினம் : ஆண்<br>Photo is Available | 1016 XCX0879510<br>பெயர்: சாந்தி -<br>கணவர் பெயர்: செல்வம் -<br>வீட்டு எண்: 24-25<br>வயது: 31 பாலினம் : பெண்<br>Photo is Available | 1017 XCX0115428<br>பெயர்: கன்னய்யா -<br>தந்தை பெயர்: நடிப்பி -<br>வீட்டு எண்: 296-3<br>வயது: 47 பாலினம் : ஆண்<br>Photo is Available |
| 1018 XCX0115402<br>பெயர்: சியாமளா -<br>கணவர் பெயர்: கண்ணய்யா -<br>வீட்டு எண்: 296-3<br>வயது: 41 பாலினம் : பெண்<br>Photo is Available | 1019 XCX0115378<br>பெயர்: கல்லா சந்திரய்யா -<br>தந்தை பெயர்: கல்லா நடிபெப்பா -<br>வீட்டு எண்: 314-6A<br>வயது: 41 பாலினம் : ஆண்<br>Photo is Available | 1020 XCX1739671<br>பெயர்: ஸ்ரீ தேவி -<br>தந்தை பெயர்: லக்ஷ்மய்யா -<br>வீட்டு எண்: 314-6A<br>வயது: 25 பாலினம் : பெண்<br>Photo is Available |

பிரிவு எண் மற்றும் பெயர் : 3-சென்னை மாநகராட்சி, எம்.டி.எச்.ரோடு காமராஜபுரம் வார்டு 85

| | | |
|---|---|---|
| 1021 AZZ7881360<br>பெயர்: சின்னபொன்னு -<br>கணவர் பெயர்: கோபால் -<br>வீட்டு எண்: 348-5<br>வயது: 68 பாலினம் : பெண்<br>Photo is Available | 1022 AZZ7881394<br>பெயர்: சரிதா -<br>கணவர் பெயர்: சிவகுமார் -<br>வீட்டு எண்: 348-5<br>வயது: 48 பாலினம் : பெண்<br>Photo is Available | 1023 AZZ7881402<br>பெயர்: சிவகுமார் -<br>தந்தை பெயர்: கோபால் -<br>வீட்டு எண்: 348-5<br>வயது: 42 பாலினம் : ஆண்<br>Photo is Available |
| 1024 XCX3115458<br>பெயர்: மனோகரன் -<br>தந்தை பெயர்: சீனிவாசன் -<br>வீட்டு எண்: 350-4<br>வயது: 60 பாலினம் : ஆண்<br>Photo is Available | 1025 AZZ5638598<br>பெயர்: காயத்திரி -<br>தந்தை பெயர்: மனோகரன் -<br>வீட்டு எண்: 350-4<br>வயது: 36 பாலினம் : பெண்<br>Photo is Available | 1026 AZZ5638614<br>பெயர்: மோகனாம்பாள் -<br>தந்தை பெயர்: மனோகரன் -<br>வீட்டு எண்: 350-4<br>வயது: 34 பாலினம் : பெண்<br>Photo is Available |
| 1027 XCX1151992<br>பெயர்: கிருஷ்ணபகதூர் -<br>தந்தை பெயர்: நர்பகதூர் -<br>வீட்டு எண்: 372-1B<br>வயது: 41 பாலினம் : ஆண்<br>Photo is Available | 1028 XCX2885424<br>பெயர்: பரத் கண்ணா<br>தந்தை பெயர்: பன்னீர் செல்வம்<br>வீட்டு எண்: 10ஏ-322<br>வயது: 21 பாலினம் : ஆண்<br>Photo is Available | 1029 XCX2866127<br>பெயர்: கலா<br>கணவர் பெயர்: அருணாச்சலம்<br>வீட்டு எண்: எண் 129 , பிளாக் 1-ஏ5<br>வயது: 23 பாலினம் : பெண்<br>Photo is Available |
| 1030 XCX2861870<br>பெயர்: அருணாசலம்<br>தந்தை பெயர்: மாணிக்கம்<br>வீட்டு எண்: நெ.129 பிளாக் 1 ஏ5<br>வயது: 54 பாலினம் : ஆண்<br>Photo is Available | 1031 XCX2155711<br>பெயர்: கலைவாணி -<br>கணவர் பெயர்: பிரசாத் -<br>வீட்டு எண்: 298-26<br>வயது: 36 பாலினம் : பெண்<br>Photo is Available | 1032 JCH2890671<br>பெயர்: காளிமுத்து -<br>தந்தை பெயர்: பெரியசாமி -<br>வீட்டு எண்: 312-10<br>வயது: 67 பாலினம் : ஆண்<br>Photo is Available |
| 1033 JCH2890689<br>பெயர்: பன்னீர்செல்வி -<br>கணவர் பெயர்: காளிமுத்து -<br>வீட்டு எண்: 312-10<br>வயது: 62 பாலினம் : பெண்<br>Photo is Available | 1034 JCH2891364<br>பெயர்: தீபா -<br>தந்தை பெயர்: காளிமுத்து -<br>வீட்டு எண்: 312-10<br>வயது: 37 பாலினம் : பெண்<br>Photo is Available | 1035 AZZ5638549<br>பெயர்: உதயகுமார் -<br>தந்தை பெயர்: காளிமுத்து -<br>வீட்டு எண்: 312-10<br>வயது: 35 பாலினம் : ஆண்<br>Photo is Available |
| 1036 XCX1323906<br>பெயர்: சித்ரா -<br>கணவர் பெயர்: உதயகுமார் -<br>வீட்டு எண்: 312-10<br>வயது: 30 பாலினம் : பெண்<br>Photo is Available | 1037 XCX3430584<br>பெயர்: சத்திய குமரி<br>கணவர் பெயர்: மகிமை தாஸ்<br>வீட்டு எண்: 3/2 , 354<br>வயது: 48 பாலினம் : பெண்<br>Photo is Available | 1038 XCX0879668<br>பெயர்: ஸ்வஸ்திகா -<br>தந்தை பெயர்: சாத்தையா -<br>வீட்டு எண்: 356-3-2<br>வயது: 32 பாலினம் : பெண்<br>Photo is Available |
| 1039 XCX1874221<br>பெயர்: லோகேஸ்வரி -<br>கணவர் பெயர்: ஜானகிராமன் -<br>வீட்டு எண்: 58/195<br>வயது: 29 பாலினம் : பெண்<br>Photo is Available | 1040 XCX0115501<br>பெயர்: அரவிந்தன் -<br>தந்தை பெயர்: பக்தவத்சலு -<br>வீட்டு எண்: 89-பீ/104<br>வயது: 48 பாலினம் : ஆண்<br>Photo is Available | 1041 XCX1771187<br>பெயர்: கன்னியம்மாள் -<br>கணவர் பெயர்: கன்னிய நாயுடு -<br>வீட்டு எண்: T-10-Block1-129<br>வயது: 91 பாலினம் : பெண்<br>Photo is Available |
| 1042 XCX2748135<br>பெயர்: பிரார்த்தனா<br>தந்தை பெயர்: ஜேதநதர<br>வீட்டு எண்: 12ஏ.ஃப ப்லோக1 129<br>வயது: 20 பாலினம் : பெண்<br>Photo is Available | 1043 XCX2752178<br>பெயர்: பானு பிரபா<br>தந்தை பெயர்: முத்து கிருஷ்ணன்<br>வீட்டு எண்: சி 301 89 18<br>வயது: 52 பாலினம் : பெண்<br>Photo is Available | |

# சேர்த்தல் பட்டியல் - 1 - ( 16-11-2020 முதல் 15-12-2020 வரை )

| | | |
|---|---|---|
| 1044 1 XCX3453768<br>பெயர்: சிந்தியா<br>கணவர் பெயர்: மணிகண்டன்<br>வீட்டு எண்: 30/9ஏ<br>வயது: 33 பாலினம் : பெண்<br>Photo is Available | 1045 1 XCX3501111<br>பெயர்: ஃபாத்திமா லுபேரியா ஏ.ர<br>கணவர் பெயர்: சையத்லி ஃபாத்திமா<br>வீட்டு எண்: 14<br>வயது: 20 பாலினம் : பெண்<br>Photo is Available | 1046 3 XCX3501129<br>பெயர்: நித்யலக்ஷ்மி<br>கணவர் பெயர்: சதீஷ் குமார்<br>வீட்டு எண்: 129ஸீ பிளாக் 1, வீ 5<br>வயது: 38 பாலினம் : பெண்<br>Photo is Available |
| 1047 1 XCX3501137<br>பெயர்: வீஜயலக்ஷ்மீ<br>கணவர் பெயர்: கோஆீடையா<br>வீட்டு எண்: 31<br>வயது: 27 பாலினம் : பெண்<br>Photo is Available | 1048 1 XCX3501145<br>பெயர்: சரலா<br>தந்தை பெயர்: திருப்பாள்<br>வீட்டு எண்: 19<br>வயது: 20 பாலினம் : பெண்<br>Photo is Available | 1049 1 XCX3501152<br>பெயர்: பிரவீண்<br>தந்தை பெயர்: ரவி<br>வீட்டு எண்: 58<br>வயது: 18 பாலினம் : ஆண்<br>Photo is Available |
| 1050 3 XCX3501160<br>பெயர்: நம்பி இந்திரா<br>கணவர் பெயர்: பிரபு<br>வீட்டு எண்: 301 எ<br>வயது: 28 பாலினம் : பெண்<br>Photo is Available | 1051 1 XCX3501178<br>பெயர்: ஏர்ரம்மா<br>கணவர் பெயர்: யாகோப<br>வீட்டு எண்: 12<br>வயது: 33 பாலினம் : பெண்<br>Photo is Available | 1052 1 XCX3501186<br>பெயர்: ஜீவரத்தினம்<br>தந்தை பெயர்: பிரகாசம்<br>வீட்டு எண்: 32<br>வயது: 50 பாலினம் : ஆண்<br>Photo is Available |
| 1053 2 XCX3501194<br>பெயர்: மகேந்திரன்<br>தந்தை பெயர்: கிருஷ்ணன்<br>வீட்டு எண்: 23/7<br>வயது: 50 பாலினம் : ஆண்<br>Photo is Available | 1054 1 XCX3505740<br>பெயர்: ஜநீட<br>கணவர் பெயர்: டேனியல்<br>வீட்டு எண்: 2<br>வயது: 21 பாலினம் : பெண்<br>Photo is Available | 1055 3 XCX3505773<br>பெயர்: சுவாதி<br>தந்தை பெயர்: மநோடரந<br>வீட்டு எண்: 129<br>வயது: 19 பாலினம் : பெண்<br>Photo is Available |
| 1056 3 XCX3506029<br>பெயர்: தீனதயாளன்<br>தந்தை பெயர்: கோவிந்தசாமி<br>வீட்டு எண்: 129<br>வயது: 73 பாலினம் : ஆண்<br>Photo is Available | 1057 3 XCX3506037<br>பெயர்: ஜனாபாய்<br>கணவர் பெயர்: தீனதயாளன்<br>வீட்டு எண்: 129<br>வயது: 71 பாலினம் : பெண்<br>Photo is Available | 1058 2 XCX3506045<br>பெயர்: வேதாவால்லி<br>கணவர் பெயர்: வெங்கடேசன்<br>வீட்டு எண்: 20/30<br>வயது: 38 பாலினம் : பெண்<br>Photo is Available |
| 1059 1 XCX3506052<br>பெயர்: கார்த்திக்<br>தந்தை பெயர்: வெங்கடேஷ்<br>வீட்டு எண்: 24<br>வயது: 22 பாலினம் : ஆண்<br>Photo is Available | 1060 1 XCX3506060<br>பெயர்: வித்யா குமாரி<br>தந்தை பெயர்: பூஜ்ஜையா<br>வீட்டு எண்: 49<br>வயது: 20 பாலினம் : பெண்<br>Photo is Available | 1061 1 XCX3506078<br>பெயர்: சந்தோஷ் குமாரி<br>கணவர் பெயர்: ஜீவரத்தினம்<br>வீட்டு எண்: 34<br>வயது: 36 பாலினம் : பெண்<br>Photo is Available |
| 1062 2 XCX3506086<br>பெயர்: ஹரிஷ்<br>தந்தை பெயர்: சேகர்<br>வீட்டு எண்: 15/34<br>வயது: 18 பாலினம் : ஆண்<br>Photo is Available | 1063 1 XCX3506094<br>பெயர்: கவிதா<br>தந்தை பெயர்: வெங்கடேஷ்<br>வீட்டு எண்: 24<br>வயது: 19 பாலினம் : பெண்<br>Photo is Available | 1064 1 XCX3506102<br>பெயர்: பாபு<br>தந்தை பெயர்: அசரத்<br>வீட்டு எண்: 37/48<br>வயது: 19 பாலினம் : ஆண்<br>Photo is Available |
| 1065 2 XCX3506250<br>பெயர்: அமுதஹாரஸீ<br>கணவர் பெயர்: மகேந்திரன்<br>வீட்டு எண்: 23/7<br>வயது: 42 பாலினம் : பெண்<br>Photo is Available | 1066 1 XCX3506276<br>பெயர்: ஆனந்த் ராஜ்<br>தந்தை பெயர்: கமலாகரன்<br>வீட்டு எண்: 16/பீ<br>வயது: 18 பாலினம் : ஆண்<br>Photo is Available | 1067 2 XCX3528056<br>பெயர்: அஷ்ர்ஃப அலி<br>தந்தை பெயர்: இஸ்மாயில்<br>வீட்டு எண்: 2/ஏ<br>வயது: 42 பாலினம் : ஆண்<br>Photo is Available |
| 1068 3 XCX3528262<br>பெயர்: நாகராஜன்<br>தந்தை பெயர்: கந்தன்<br>வீட்டு எண்: 8<br>வயது: 48 பாலினம் : ஆண்<br>Photo is Available | 1069 1 XCX3528346<br>பெயர்: ஜெயந்தி<br>கணவர் பெயர்: பத்மநாபன்<br>வீட்டு எண்: 129<br>வயது: 49 பாலினம் : பெண்<br>Photo is Available | 1070 1 XCX3528403<br>பெயர்: சாந்தி<br>கணவர் பெயர்: ராஜன்<br>வீட்டு எண்: 003<br>வயது: 54 பாலினம் : பெண்<br>Photo is Available |

| | | |
|---|---|---|
| 1071 1 XCX3528684<br>பெயர்: அர்ச்சனா<br>தந்தை பெயர்: இம்மானுவேல்<br>வீட்டு எண்: 10பீ<br>வயது: 22 பாலினம் : பெண்<br>Photo is Available | 1072 3 XCX3528742<br>பெயர்: ஷியாம் சுந்தர்<br>தந்தை பெயர்: பத்மநாபன்<br>வீட்டு எண்: 10<br>வயது: 21 பாலினம் : ஆண்<br>Photo is Available | 1073 1 XCX3528858<br>பெயர்: சாம்சன்<br>தந்தை பெயர்: பிரசாத்<br>வீட்டு எண்: 7<br>வயது: 18 பாலினம் : ஆண்<br>Photo is Available |
| 1074 3 XCX3529898<br>பெயர்: ஆர்த்தி<br>தாய் பெயர்: பாரதி<br>வீட்டு எண்: 002<br>வயது: 19 பாலினம் : பெண்<br>Photo is Available | 1075 3 XCX3529914<br>பெயர்: சாந்தன் குமார்<br>தந்தை பெயர்: ஏழுமலை<br>வீட்டு எண்: 14<br>வயது: 18 பாலினம் : ஆண்<br>Photo is Available | 1076 3 XCX3530359<br>பெயர்: பத்மநாபன்<br>தந்தை பெயர்: ஜெயராமன்<br>வீட்டு எண்: 10<br>வயது: 49 பாலினம் : ஆண்<br>Photo is Available |
| 1077 1 XCX3530672<br>பெயர்: லாவண்யா<br>கணவர் பெயர்: மோகன்பாபு<br>வீட்டு எண்: 38/5<br>வயது: 31 பாலினம் : பெண்<br>Photo is Available | 1078 1 XCX3536083<br>பெயர்: பாபு<br>தந்தை பெயர்: ஆனந்தன்<br>வீட்டு எண்: 6ஏ<br>வயது: 18 பாலினம் : ஆண்<br>Photo is Available | 1079 2 XCX3538618<br>பெயர்: ஜேஸிராணி<br>தந்தை பெயர்: சுப்பிரமணி<br>வீட்டு எண்: எண் 25/35<br>வயது: 26 பாலினம் : பெண்<br>Photo is Available |
| 1080 1 XCX3539392<br>பெயர்: விஜய்<br>தந்தை பெயர்: சின்னய்யா<br>வீட்டு எண்: எண் 31<br>வயது: 18 பாலினம் : ஆண்<br>Photo is Available | 1081 2 XCX3539566<br>பெயர்: எலிசபெத் ராணி<br>தந்தை பெயர்: சுப்பிரமணி<br>வீட்டு எண்: எண் 25/37<br>வயது: 22 பாலினம் : பெண்<br>Photo is Available | 1082 2 XCX3580834<br>பெயர்: நிர்மலா<br>கணவர் பெயர்: முத்து<br>வீட்டு எண்: 18<br>வயது: 41 பாலினம் : பெண்<br>Photo is Available |
| 1083 3 LMG2894848<br>பெயர்: கோமதி கார்மேகம்<br>கணவர் பெயர்: பழனி<br>வீட்டு எண்: டீ7, பிளாக் 1<br>வயது: 48 பாலினம் : பெண்<br>Photo is Available | 1084 2 XCX3587599<br>பெயர்: பாக்ய லக்ஷ்மி<br>கணவர் பெயர்: நாகராஜ்<br>வீட்டு எண்: 42<br>வயது: 38 பாலினம் : பெண்<br>Photo is Available | 1085 3 XCX3592813<br>பெயர்: பிரேமா<br>கணவர் பெயர்: சுகுமாரன்<br>வீட்டு எண்: 4<br>வயது: 65 பாலினம் : பெண்<br>Photo is Available |
| 1086 2 XCX3596491<br>பெயர்: ஏ சுவாதி<br>தந்தை பெயர்: க ஏழுமலை<br>வீட்டு எண்: 34/26<br>வயது: 19 பாலினம் : பெண்<br>Photo is Available | 1087 3 XCX3598323<br>பெயர்: கோமதி அறிவழகன்<br>கணவர் பெயர்: அறிவழகன்<br>வீட்டு எண்: பிளாக் 2,எப் 2,<br>வயது: 54 பாலினம் : பெண்<br>Photo is Available | 1088 2 XCX3599412<br>பெயர்: கார்த்திக் ராஜா<br>தந்தை பெயர்: ராஜன்<br>வீட்டு எண்: 003<br>வயது: 25 பாலினம் : ஆண்<br>Photo is Available |
| 1089 1 XCX3599719<br>பெயர்: ஸ்டீபன்<br>தந்தை பெயர்: டேனியல்<br>வீட்டு எண்: 21<br>வயது: 18 பாலினம் : ஆண்<br>Photo is Available | | |

## வாக்காளர்களின் தொகுப்பு

### A) வாக்காளர்களின் எண்ணிக்கை

| | | பட்டியல் வகை | பட்டியல் விவரம் | வாக்காளர்களின் எண்ணிக்கை | | | |
|---|---|---|---|---|---|---|---|
| | | | | ஆண் | பெண் | மூன்றாம் பாலினம் | மொத்தம் |
| I | அடிப்படை பட்டியல் | அடிப்படை பட்டியல் | சிறப்பு சுருக்கமுறைத் திருத்தம் 2021-ன் அடிப்படைப்பட்டியல் | 526 | 517 | 0 | 1043 |
| II | சேர்த்தல் பட்டியல் | துணை பட்டியல் 1 | சிறப்பு சுருக்கமுறைத் திருத்தம், 2021 | 18 | 28 | 0 | 46 |
| III | நீக்கல் பட்டியல் | துணை பட்டியல் 1 | சிறப்பு சுருக்கமுறைத் திருத்தம், 2021 | 1 | 1 | 0 | 2 |
| | | | | 543 | 544 | 0 | 1087 |

### B) திருத்தங்களின் எண்ணிக்கை

| பட்டியல் வகை | பட்டியல் விவரம் | திருத்தங்களின் எண்ணிக்கை |
|---|---|---|
| துணை பட்டியல் 1 | சிறப்பு சுருக்கமுறைத் திருத்தம், 2021 | 3 |
| மொத்தம் : | | 3 |

வாக்காளர் பதிவு அதிகாரியின் கையொப்பம்

E-Expired S-Shifted/Change of Residence R-Duplicate M-Missing Q-Disqualified